



ORION



ПРАЙС-ЛИСТ



ORION

| | |
|---------------------|-------|
| Accuphase | 3 |
| Acoustical Systems | 4 |
| Ayon | 5-7 |
| CS Port | 8 |
| Dan D`Agostino | 9 |
| DS Audio | 10 |
| EMT / Exquisite | 11 |
| Finite Elemente | 12-24 |
| Jadis | 25 |
| Kalista | 26 |
| KEF | 27-30 |
| Kharma | 31-32 |
| LYRA | 33 |
| Metronome | 34 |
| Morch | 35 |
| Murasakino / ETSURO | 36 |
| MSB Technology | 37 |
| Pathos | 38-41 |
| Serblin & Son | 42 |
| Solid Tech | 43 |
| Storm Audio | 44-47 |
| Shunyata Research | 48-49 |
| Thales Tonarm | 50 |
| TransRotor | 51-52 |
| Vienna Acoustics | 53 |
| WAVAC | 54 |

| Модель | Описание | Цена |
|---------|---|----------|
| DP-450 | Проигрыватель CD | \$6.650 |
| DP-570S | Проигрыватель SACD/CD | \$12.950 |
| DP-770 | Проигрыватель SACD/CD | \$22.650 |
| DP-1000 | Транспорт SACD/CD | \$24.670 |
| DC-1000 | Цифровой процессор | \$24.670 |
| C-57 | Фонокорректор, ММ/МС | \$12.200 |
| C-2300 | Предварительный усилитель | \$11.200 |
| C-2900 | Предварительный усилитель | \$26.300 |
| C-3900S | Предварительный усилитель | \$36.900 |
| A-48S | Усилитель мощности, класс А, 2x50 Вт (8 Ом) | \$14.350 |
| A-80 | Усилитель мощности, класс А, 2x60 Вт (8 Ом) | \$22.700 |
| A-300 | Усилитель мощности, класс А, 1x100 Вт (8 Ом) | \$27.180 |
| P-4600 | Усилитель мощности, 2x90 Вт (8 Ом) | \$10.200 |
| P-7500 | Усилитель мощности, 2x125 Вт (8 Ом) | \$22.000 |
| E-3000 | Интегральный усилитель, 2x100 Вт (8 Ом) | \$9.250 |
| E-4000 | Интегральный усилитель, класс АВ, 2x180 Вт (8 Ом) | \$9.980 |
| E-5000 | Интегральный усилитель, класс АВ, 2x240 Вт (8 Ом) | \$17.220 |
| E-700 | Интегральный усилитель, класс А, 2x35 Вт (8 Ом) | \$12.550 |
| E-800S | Интегральный усилитель, класс А, 2x50 Вт (8 Ом) | \$18.150 |
| PS-550 | Источник чистого питания, 500VA | \$9.500 |
| PS-1250 | Источник чистого питания, 900VA | \$12.700 |



<https://www.arche-headshell.de>

| Модель | Описание | Цена |
|---------------------|--|----------|
| the Fideles | Картридж МС, выходное напряжение: 6 mV, частотный диапазон: 20-25 кГц, разделение каналов: 25 дБ | 1.110 E |
| the Fideles Purist | Картридж МС, выходное напряжение: 6 mV, частотный диапазон: 20-32 кГц, разделение каналов: 28 дБ, сферическая заточка | 1.110 E |
| the Fideles Sublime | Картридж МС, выходное напряжение: 4 mV, частотный диапазон: 20-32 кГц, разделение каналов: 28 дБ, кантилевер: бор, заточка Shibata | 1.980 E |
| the Archon | Картридж МС, выходное напряжение: 0.50 mV, частотный диапазон: 20-32 кГц, разделение каналов: 35 дБ | 3.450 E |
| the Palladian | Картридж МС, выходное напряжение: 0.33 mV, частотный диапазон: 20-32 кГц, разделение каналов: 35 дБ | 11.450 E |
| the Aquilar | Тонарм 10``карбонo-титановый, настройка SRA, VTA, настройка азимута, регулировка угла шелла | 10.740 E |
| the Aquilar | Тонарм 12``карбонo-титановый, настройка SRA, VTA, настройка азимута, регулировка угла шелла | 12.980 E |
| the Axiom | Тонарм 12``карбонo-титановый, настройка SRA, VTA, VTF, настройка азимута, регулировка угла шелла | 20.640 E |
| the Arche | Шелл 5D | 780 E |
| the Arche L | Шелл 5D, вес: 14 грамм | 880 E |
| the Arche UL | Шелл 5D, вес: 11,8 грамм | 1000 E |
| the SMARTractor | Набор для настройки проигрывателя виниловых дисков | 850 E |

| Модель | Описание | Цена |
|-----------------------|--|------------|
| CD-35 II Signature | Проигрыватель CD, соотношение сигнал/шум: 119 дБ, частотный диапазон: 20-50 кГц, XLR, RCA, USB, S/PDIF PCM - DSD конвертер | 12,995 Е |
| CD-35 HF | Проигрыватель CD, соотношение сигнал/шум: 119 дБ, частотный диапазон: 20-50 кГц, XLR, RCA, USB, S/PDIF Конденсаторы Mundorf, танталовые резисторы, чип AKM 4497EQ | 23,995 Е |
| CD-T II | CD транспорт, соотношение сигнал/шум: 120 дБ, частотный диапазон: 20-50 кГц, XLR, RCA, USB, S/PDIF | По запросу |
| S-10 II Signature | Сетевой проигрыватель, соотношение сигнал/шум: 115 дБ, частотный диапазон: 20-20 кГц, 1xXLR, 3xRCA, USB, S/PDIF, лампы 2x6N6Pi, PCM - DSD конвертер, Roon Ready, Spotify, Tidal | 9,995 Е |
| S-10 II Ultimate | Сетевой проигрыватель, соотношение сигнал/шум: 115 дБ, частотный диапазон: 20-20 кГц, 1xXLR, 3xRCA, USB, S/PDIF, лампы 2x6H30, PCM - DSD конвертер, Roon Redy, Spotify, Tidal | 11,995 Е |
| Kronos XS | ЦАП, соотношение сигнал/шум: 120 дБ, частотный диапазон: 20-50 кГц, разрешение 768 кГц / 32 бита RCA, XLR, BNC, AES/EBU, S/PDIF лампы 2x6N6P, 2x5687 SE | 8,995 Е |
| Kronos Signature | ЦАП, соотношение сигнал/шум: 120 дБ, частотный диапазон: 20-50 кГц, разрешение 768 кГц / 32 бита RCA, XLR, BNC, AES/EBU, S/PDIF лампы 2x6N6Pi, 2x5687 SE, PCM - DSD конвертер | 11,995 Е |
| Kronos Ultimate | ЦАП, соотношение сигнал/шум: 120 дБ, частотный диапазон: 20-50 кГц, разрешение 768 кГц / 32 бита RCA, XLR, BNC, AES/EBU, S/PDIF лампы 2x6H30, 2x5687 SE, PCM - DSD конвертер, подобранные высококачественные конденсаторы для аудио тракта и питания | 17,995 Е |

| | | |
|--|--|----------------------|
| Auris II Signature Balanced / Unbalanced | Предварительный усилитель, соотношение сигнал/шум: 98 дБ, частотный диапазон: 5 Гц - 125 кГц, 3xXLR, 6xRCA, лампы 4x6N6P (балансный) / 4x6N6Pi (небалансный) | 12,995 E 9,995 E |
| Vulcan EVO Mono | Усилитель мощности, класс А, 1x60 Вт (8 Ом), соотношение сигнал/шум: 98 дБ, частотный диапазон: 10-50 кГц, 1xXLR, 1xRCA | 39,995 E |
| Crossfire EVO | Интегральный усилитель, класс А, 2x30 Вт (8 Ом), соотношение сигнал/шум: 98 дБ, частотный диапазон: 10-50 кГц, 1xXLR, 1xRCA | 14,995 E |
| Epsilon EVO Mono KT150 KT170 | Усилитель мощности, класс А, 1x100 Вт (8 Ом), соотношение сигнал/шум: 98 дБ, частотный диапазон: 10-80 кГц, 1xXLR, 1xRCA | 23,995 E 25,995 E |
| Triton EVO PA KT150 KT170 | Усилитель мощности, класс А, 2x130 Вт (8 Ом), соотношение сигнал/шум: 98 дБ, частотный диапазон: 12-60 кГц, 1xXLR, 1xRCA | 13,995 E 15,995 E |
| Spirit V KT150 KT170 | Интегральный усилитель мощности, класс А, 2x70/75 Вт (8 Ом), соотношение сигнал/шум: 98 дБ, частотный диапазон: 12-60 кГц, 1xXLR, 3xRCA | 7,495 E 8,495 E |
| Spirit SE II KT150 | Интегральный усилитель мощности, класс А, 2x15 Вт (8 Ом), соотношение сигнал/шум: 98 дБ, частотный диапазон: 15-40 кГц, 4xLine In | По запросу |
| Scorpio III KT88 | Интегральный усилитель мощности, 2x45 Вт (8 Ом), соотношение сигнал/шум: 98 дБ, частотный диапазон: 15-40 кГц, 4xLine In, USB DAC | 3,995 E |
| Crossfire EVO | Интегральный усилитель мощности, класс А, 2x30 Вт (8 Ом), соотношение сигнал/шум: 98 дБ, частотный диапазон: 8-35 кГц, 3xLine In, 1xXLR | 14,995 E |
| Triton EVO KT150 KT170 | Интегральный усилитель мощности, класс А, 2x130 Вт (8 Ом), соотношение сигнал/шум: 98 дБ, частотный диапазон: 8-60 кГц, 3xLine In, 1xXLR | 13,995 E 15,995 E |

| | | |
|-----------------|--|----------|
| Black Raven | 2,5 – полосная акустическая система, чувствительность 92 дБ, сопротивление 4 Ом, керамические диффузоры, корпус ADS, | 13,980 E |
| Black Heron | 3,5 – полосная акустическая система, чувствительность 93 дБ, сопротивление 4 Ом, керамические диффузоры, корпус ADS | 18,980 E |
| Black Falcon | 3 – полосная акустическая система, чувствительность 93 дБ, сопротивление 4 Ом, керамические диффузоры, корпус ADS | 27,980 E |
| Black Eagle | 3 – полосная акустическая система, чувствительность 93 дБ, сопротивление 4 Ом, керамические диффузоры, корпус ADS | 37,980 E |
| Black Crane | 3 – полосная акустическая система, чувствительность 93 дБ, сопротивление 4 Ом, керамические диффузоры, корпус ADS | 59,980 E |
| Black Crane XLS | 3 – полосная акустическая система, чувствительность 93 дБ, сопротивление 6 Ом, керамические диффузоры, корпус ADS | 99,980 E |
| Black Raptor | 3 – полосная акустическая система, чувствительность 93 дБ, сопротивление 6 Ом, керамические диффузоры, корпус ADS | 45,000 E |



www.csport.audio

| Модель | Описание | Цена |
|----------|--|----------|
| LFT 1 M2 | Проигрыватель виниловых дисков, скорость 33/45, вес диска 28 кг, вес шасси 40 кг, тангенциальный тонарм, диск на воздушной подушке | \$99.800 |
| TAT1 M2 | Проигрыватель виниловых дисков, скорость 33/45, вес диска 28 кг, вес шасси 40 кг, тангенциальный или радиальный тонарм, диск на воздушной подушке | \$67.300 |
| TAT2 M2 | Проигрыватель виниловых дисков, скорость 33/45, вес диска 18кг, вес шасси 19 кг, тангенциальный или радиальный тонарм, диск на воздушной подушке | \$33.300 |
| C3EQ M2 | Фонокорректор, MM/MS, 2xXLR, 4xRCA, встроенный аккумулятор питания | \$28.900 |
| C3PR | Предварительный усилитель, соотношение сигнал/шум: 80 дБ, частотный диапазон: 20-20 кГц, 2xXLR, 4xRCA | \$29.100 |
| GM70PA-C | Усилитель мощности, 2x20 Вт (8 Ом), соотношение сигнал/шум: 90 дБ, частотный диапазон: 20-40 кГц | \$50.000 |
| CMT1 | Повышающий трансформатор MC, усиление: 20 дБ, частотный диапазон: 10 - 100,000 Гц, импеданс 47 кОм, разделение каналов: 60 дБ, 2xRCA, 1xXLR | \$4.200 |
| POU2 | Воздушная помпа для проигрывателей и тонарма | \$4.800 |
| AFUI-2 | Тангенциальный тонарм на воздушной подушке, рекомендуемый вес картриджа 20-40 гр (включая шелл), регулировка азимута, уровня, длины тонарма, разъем DIN5 PIN | \$21.000 |
| IME1 | Антистатик для проигрывателей с кронштейном | \$2.600 |

| Модель | Описание | Цена |
|---|---|-----------|
| Relentless Epic 1600 Monaural Amplifier | Усилитель мощности, 1x1600 Вт (8 Ом), соотношение сигнал/шум: 113 дБ, частотный диапазон: 20-100 кГц, 1xXLR | \$554.400 |
| Relentless Epic 800 Monaural Amplifier | Усилитель мощности, 1x800 Вт (8 Ом) | \$324.000 |
| Relentless Preamplifier | Предварительный усилитель мощности, соотношение сигнал/шум: 105 дБ, 7xXLR | \$237.600 |
| Relentless Preamplifier DSM | Стримингово-цифровой модуль, Coaxial, USB-A, Wi-Fi Room, Qobuz, MQA, 32 бит/384 кГц, DSD256 | \$32.400 |
| Momentum Z | Усилитель мощности, 1x500 Вт (8 Ом), соотношение сигнал/шум: 105 дБ, частотный диапазон: 20-200 кГц, 1xXLR | \$180.000 |
| Momentum M400 MxV Monaural Amplifier | Усилитель мощности, 1x400 Вт (8 Ом), соотношение сигнал/шум: 105 дБ, частотный диапазон: 20-200 кГц, 1xXLR | \$129.600 |
| Momentum S250 MxV Stereo Amplifier | Усилитель мощности, 2x250 Вт (8 Ом), соотношение сигнал/шум: 105 дБ, частотный диапазон: 20-200 кГц, 2xXLR | \$72.000 |
| Momentum C2Z Preamplifier | Предварительный усилитель, соотношение сигнал/шум: 75 дБ, частотный диапазон: 20-75 кГц, 6xXLR, 2xRCA | \$93.600 |
| Momentum C2 Preamplifier | Предварительный усилитель, соотношение сигнал/шум: 75 дБ, частотный диапазон: 20-75 кГц, 6xXLR, 2xRCA | \$79.200 |
| Momentum Phonostage | Фонокорректор, MC/MM, частотный диапазон: 20-20кГц, 4xXLR, 4xRCA | \$50.400 |
| Momentum MxV Integrated Amplifier | Интегральный усилитель мощности, 2x200 Вт (8 Ом), соотношение сигнал/шум: 95 дБ, частотный диапазон: 20-80 кГц, 6xXLR | \$108.000 |
| Progression M550 Monaural Amplifier | Усилитель мощности, 1x550 Вт (8 Ом), соотношение сигнал/шум: 105 дБ, частотный диапазон: 20-200 кГц, 1xXLR | \$72.000 |
| Progression S350 Stereo Amplifier | Усилитель мощности, 2x350 Вт (8 Ом), соотношение сигнал/шум: 105 дБ, частотный диапазон: 20-200 кГц, 2xXLR | \$43.200 |
| Progression Preamplifier | Предварительный усилитель, соотношение сигнал/шум: 95 дБ, частотный диапазон: 20-80 кГц, 4xXLR, 2xRCA, 1xUSB, 1xOptical | \$40.320 |
| Progression Preamplifier DSM | Coaxial, USB-A, Wi-Fi Room, Qobuz, MQA, 24 бит/192 кГц | \$11.520 |
| Pendulum | Интегральный усилитель 120 Вт/240 Вт на 8/4 Ом, балансная схема, Bluetooth-пульт дистанционного управления с дисплеем, 1xRCA, 3xXLR, выход предусилителя XLR, вход MC Phono, наушников. | \$26.000 |

DS Audio

<https://www.ds-audio-w.biz>

| Модель | Описание | Цена |
|-----------------|--|----------|
| Grand Master EX | Оптический картридж, разделение каналов 27 дБ, вес 7,7 грамм, алмазный кантилевер, заточка Micro Ridge | \$72.150 |
| Grand Master | Оптический картридж, разделение каналов 27 дБ, вес 7,7 грамм, алмазный кантилевер, заточка Micro Ridge | \$69.070 |
| DS Master 3 | Оптический картридж, разделение каналов 25 дБ, вес 8,1 грамм, сапфировый кантилевер, заточка Micro Ridge | \$28.465 |
| DS-W3 | Оптический картридж, разделение каналов 25 дБ, вес 8,1 грамм, борový кантилевер, заточка Micro Ridge | \$14.670 |
| DS-003 | Оптический картридж, разделение каналов 27 дБ, вес 7,7 грамм, алюминиевый кантилевер, заточка Line Contact | \$6.830 |
| DS-E3 | Оптический картридж, разделение каналов 24 дБ, вес 8,1 грамм, алюминиевый кантилевер, заточка Eliptical | \$3.170 |
| ION-001 | Ионизатор воздуха | \$2.890 |
| ST-50 | Очиститель иглы | \$110 |



www.emt-tontechnik.ch

| Модель | Описание | Цена |
|------------------|--|----------|
| JSD Novel Gold | Головка звукоснимателя, МС | 6,400 Е |
| JSD Novel Titan | Головка звукоснимателя, МС | 5,900 Е |
| JSD VM | Головка звукоснимателя, МС | 4,300 Е |
| JSD Pure Black | Головка звукоснимателя, МС | 3,750 Е |
| JSD 5 | Головка звукоснимателя, МС | 3,210 Е |
| JSD 6 | Головка звукоснимателя, МС | 2,700 Е |
| HSD 006 | Головка звукоснимателя, МС | 1,600 Е |
| HMD 025 | Головка звукоснимателя, МС | 1,350 Е |
| TMD 15/25 TND 65 | Головка звукоснимателя, МС | 1,745 Е |
| EMT 128 | Фонокорректор МС, усиление 64 дБ, импеданс <500 Ом коррекция RIAA, DIN78, разъёмы RCA,XLR | 10,800 Е |

Xquisite

<http://www.x-quisite.ch/>

| Модель | Описание | Цена |
|------------------|--|----------|
| X-quisite Gold | Головка звукоснимателя, МС , корпус бронза | 15,450 Е |
| X-quisite Silver | Головка звукоснимателя, МС, корпус бронза | 13,710 Е |
| X-quisite Copper | Головка звукоснимателя, МС, корпус бронза | 11,995 Е |

PAGODE° Signature MK II

NEW FEATURES
--- MK II ---
BETTER SOUND

- Отделка: Канадский дуб в разных цветах: - natural maple (P01), walnut (P02), makassar (P03), palisander (P04), cherry (P05), pearl white (P06) + pearl black (P07)
- Алюминиевые опорные стойки с древесной накладкой
- Легкие антивибрационные полки НССТ° с сотовым сердечником



PAGODE° Signature MK II

(полезная площадь использования ШХГ: верхние полки 550 x 500 мм / нижняя полка 590 x 540 мм)

| | | | | |
|---------|----------------------|--|--|---------|
| E11/45 | 45 см – 2 полки | | | 3.600 € |
| E12/45 | 45 см – 3 полки | | | 4.700 € |
| E11 | 60 см – 2 полки | | | 3.800 € |
| E12 | 60 см – 3 полки | | | 4.800 € |
| E13 | 60 см – 4 полки | | | 5.900 € |
| E11/70 | 70 см – 2 полки | | | 3.850 € |
| E12/70 | 70 см – 3 полки | | | 4.890 € |
| E13/70 | 70 см – 4 полки | | | 5.950 € |
| E14 | 85 см – 4 полки | | | 6.100 € |
| E15 | 85 см – 5 полки | | | 7.100 € |
| E14/110 | 110 см – 4 полки | | | 6.500 € |
| E15/110 | 110 см – 5 полки | | | 7.500 € |
| SR550 | Дополнительная полка | | | 1.100 € |

PAGODE° Signature MK II алюминиевые опорные стойки

| | | | |
|---------|------------------------------|--|-------|
| 45-2 P | опорная стойка 45 см (пара) | | 480 € |
| 60-2 P | опорная стойка 60 см (пара) | | 525 € |
| 70-2 P | опорная стойка 70 см (пара) | | 575 € |
| 85-2 P | опорная стойка 85 см (пара) | | 660 € |
| 110-2 P | опорная стойка 110 см (пара) | | 825 € |

PAGODE° Signature MK II – платформа для усилителя мощности

- Отделка: Канадский дуб в разных цветах: natural maple (P01), walnut (P02), makassar (P03), palisander (P04), cherry (P05), pearl white (P06) + pearl black (P07)
- Легкие антивибрационные полки НССТ° с сотовым сердечником



| | | | |
|-------|-------------------------|--|-----------------|
| E21-L | Platform L (540x590 мм) | | цена 1.650 € |
| E21-Q | Platform Q (590x540 мм) | | 1.650 € |
| E21-P | Алюминиевый логотип | | 180 € |

PAGODE° Master Reference MK II

NEW FEATURES
--- MK II ---
BETTER SOUND

- Отделка: Канадский дуб в разных цветах: natural maple (P01), walnut (P02), makassar (P03), palisander (P04), cherry (P05), pearl white (P06) + pearl black (P07)
- Алюминиевые опорные стойки с деревянной накладкой
- Антивибрационные полки 18 мм с сотовым сердечником и керамической опорой



PAGODE° 600 Master Reference MK II



| | | Цена |
|-------------|----------------------|----------|
| HD01/45 MR | 45 см – 2 полки | 7.600 € |
| HD02/45 MR | 45 см – 3 полки | 9.700 € |
| HD01 MR | 60 см – 2 полки | 7.800 € |
| HD02 MR | 60 см – 3 полки | 9.900 € |
| HD01/70 MR | 70 см – 2 полки | 8.200 € |
| HD02/70 MR | 70 см – 3 полки | 10.250 € |
| HD03 MR | 85 см – 4 полки | 12.310 € |
| HD04 MR | 85 см – 5 полки | 14.400 € |
| HD03/110 MR | 110 см – 4 полки | 13.400 € |
| HD04/110 MR | 110 см – 5 полок | 15.400 € |
| SR600 MR | Дополнительная полка | 2.115 € |

PAGODE° 750 Master Reference MK II (полезная площадь использования 665 x 465 мм)



| | | Цена |
|-------------|----------------------|----------|
| HD05/45 MR | 45 см – 2 полки | 9.700 € |
| HD06/45 MR | 45 см – 3 полки | 12.100 € |
| HD05 MR | 60 см – 2 полки | 9.900 € |
| HD06 MR | 60 см – 3 полки | 12.350 € |
| HD05/70 MR | 70 см – 2 полки | 10.300 € |
| HD06/70 MR | 70 см – 3 полки | 12.700 € |
| HD07 MR | 85 см – 4 полки | 15.200 € |
| HD08 MR | 85 см – 5 полок | 17.650 € |
| HD07/110 MR | 110 см – 4 полки | 16.200 € |
| HD08/110 MR | 110 см – 5 полок | 18.650 € |
| SR750 MR | Дополнительная полка | 2.500 € |

PAGODE° 1120 Master Reference MK II (полезная площадь использования 1035 x 465 мм)



| | | Цена |
|-------------|----------------------|----------|
| HD11/45 MR | 45 см – 2 полки | 12.800 € |
| HD12/45 MR | 45 см – 3 полки | 17.100 € |
| HD11 MR | 60 см – 2 полки | 13.100 € |
| HD12 MR | 60 см – 3 полки | 17.300 € |
| HD11/70 MR | 70 см – 2 полки | 13.350 € |
| HD12/70 MR | 70 см – 3 полки | 17.650 € |
| HD13 MR | 85 см – 4 полки | 22.250 € |
| HD14 MR | 85 см – 5 полок | 26.600 € |
| HD13/110 MR | 110 см – 4 полки | 23.250 € |
| HD14/110 MR | 110 см – 5 полок | 27.550 € |
| SR1120 MR | Дополнительная полка | 4.350 € |

PAGODE° Master Reference MK II – боковые опорные стойки



| | | Цена |
|---------|-------------------------------|---------|
| 45-4 P | боковые опорные стойки 45 см | 950 € |
| 60-4 P | боковые опорные стойки 60 см | 1.090 € |
| 70-4 P | боковые опорные стойки 70 см | 1.200 € |
| 85-4 P | боковые опорные стойки 85 см | 1.350 € |
| 110-4 P | боковые опорные стойки 110 см | 1.700 € |

PAGODE° Master Reference MK II - деревянная отделка для опорных стоек

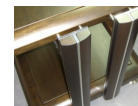

| | | |
|---------|---------------------------|---------|
| 45-4 W | древесная накладка 45 см | 1.200 € |
| 60-4 W | древесная накладка 60 см | 1.250 € |
| 70-4 W | древесная накладка 70 см | 1.300 € |
| 85-4 W | древесная накладка 85 см | 1.400 € |
| 110-4 W | древесная накладка 110 см | 1.700 € |

PAGODE° Master Reference MK II – Heavy-Duty опция

цена добавляется к оригинальной цене стойки

- Максимальный вес нагрузки на верхнюю полку – до 120 кг
- Усиленная полка 26 мм с сотовым сердечником и 5 точечной керамической опорой
- CERAPUC° 5-point для верхней полки (HD1120MR: 10-point CERAPUC°)
- Опция только для верхней полки

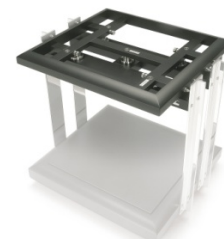

| | | Цена |
|-----------------|--------------------|---------|
| HD600MR option | Heavy-Duty 600 MR | 2.100 € |
| HD750MR option | Heavy-Duty 750 MR | 2.600 € |
| HD1120MR option | Heavy-Duty 1120 MR | 3.700 € |

PAGODE° Master Reference MK II – платформа для усилителя мощности

- Отделка: Канадский дуб доступен в разных цветах: natural maple (P01), walnut (P02), makassar (P03), palisander (P04), cherry (P05), pearl white (P06) + pearl black (P07)
- Антивибрационные полки 18 мм с сотовым сердечником и керамической опорой



| | | Цена |
|---------|---|---------|
| HD09 MR | Platform 640 MR (полезная площадь 515x465 мм) | 2.700 € |
| HD10 MR | Platform 790 MR (полезная площадь 665x465 мм) | 3.350 € |

CARBOFIBRE° полки для стойки + платформы усилителя (опция для pagode° MKII)

опция, цена добавляется к оригинальной цене стойки

- Опционально для PAGODE° 600/750/1120 MKII (standard или Heavy-Duty опция) + HD09/HD10 платформы
- Одиночный сотовый сердечник и карбоновое покрытие + керамическая опора
- Толщина 18 мм (standard) или 23 мм (Heavy-Duty) / доступны два размера
- 1120 MKII стойка требует 2 шт. CF600/CF600HD полки на уровень

| | | Цена |
|------------|--|---------|
| CF600opt | CARBOFIBRE° 600 standard - 515 x 465 x 18 мм (4-point) | 1.150 € |
| CF600HDopt | CARBOFIBRE° 600 Heavy-Duty - 515 x 465 x 23 мм (5-point) | 1.350 € |
| CF750opt | CARBOFIBRE° 750 standard - 665 x 465 x 18 мм (4-point) | 1.350 € |
| CF750HDopt | CARBOFIBRE° 750 Heavy-Duty - 665 x 465 x 23 мм (5-point) | 1.600 € |



PAGODE° Edition MK II

NEW FEATURES
--- MK II ---
BETTER SOUND

- Отделка: Канадский дуб доступен в разных цветах: - natural maple (P01), walnut (P02), makassar (P03), palisander (P04), cherry (P05), pearl white (P06) + pearl black (P07)
- Алюминиевые опорные стойки с древесной накладкой
- Антивибрационная полка 18 мм с сотовым сердечником и керамической опорой



PAGODE° 600 Edition MK II

(полезная площадь использования 515 x 465 мм)



| | | Цена |
|-------------|----------------------|----------|
| HD01/45 ED | 45 см – 2 полки | 9.400 € |
| HD02/45 ED | 45 см – 3 полки | 11.500 € |
| HD01 ED | 60 см – 2 полки | 9.600 € |
| HD02 ED | 60 см – 3 полки | 11.700 € |
| HD01/70 ED | 70 см – 2 полки | 9.900 € |
| HD02/70 ED | 70 см – 3 полки | 12.000 € |
| HD03 ED | 85 см – 4 полки | 14.550 € |
| HD04 ED | 85 см – 5 полок | 16.650 € |
| HD03/110 ED | 110 см – 4 полки | 15.550 € |
| HD04/110 ED | 110 см – 5 полок | 17.600 € |
| SR600 ED | Дополнительная полка | 2.150 € |

PAGODE° 750 Edition MK II

(полезная площадь использования 665 x 465 мм)



| | | Цена |
|-------------|----------------------|----------|
| HD05/45 ED | 45 см – 2 полки | 12.000 € |
| HD06/45 ED | 45 см – 3 полки | 14.450 € |
| HD05 ED | 60 см – 2 полки | 12.250 € |
| HD06 ED | 60 см – 3 полки | 14.750 € |
| HD05/70 ED | 70 см – 2 полки | 12.600 € |
| HD06/70 ED | 70 см – 3 полки | 14.450 € |
| HD07 ED | 85 см – 4 полки | 17.550 € |
| HD08 ED | 85 см – 5 полок | 19.900 € |
| HD07/110 ED | 110 см – 4 полки | 18.550 € |
| HD08/110 ED | 110 см – 5 полок | 20.950 € |
| SR750 ED | Дополнительная полка | 2.450 € |

PAGODE° 1120 Edition MK II

(полезная площадь использования 1035 x 465 мм)



| | | Цена |
|-------------|----------------------|----------|
| HD11/45 ED | 45 см – 2 полки | 15.000 € |
| HD12/45 ED | 45 см – 3 полки | 19.350 € |
| HD11 ED | 60 см – 2 полки | 15.200 € |
| HD12 ED | 60 см – 3 полки | 19.550 € |
| HD11/70 ED | 70 см – 2 полки | 15.550 € |
| HD12/70 ED | 70 см – 3 полки | 19.850 € |
| HD13 ED | 85 см – 4 полки | 24.450 € |
| HD14 ED | 85 см – 5 полок | 28.750 € |
| HD13/110 ED | 110 см – 4 полки | 25.450 € |
| HD14/110 ED | 110 см – 5 полок | 29.750 € |
| SR1120 ED | Дополнительная полка | 4.350 € |

PAGODE° Edition MK II – боковые опорные стойки



| | | Цена |
|---------|-------------------------------|---------|
| 45-4 P | боковые опорные стойки 45 см | 1.100 € |
| 60-4 P | боковые опорные стойки 60 см | 1.210 € |
| 70-4 P | боковые опорные стойки 70 см | 1.320 € |
| 85-4 P | боковые опорные стойки 85 см | 1.490 € |
| 110-4 P | боковые опорные стойки 110 см | 1.900 € |

PAGODE° Edition MK II – Heavy-Duty опция

цена добавляется к оригинальной цене стойки

- Максимальный вес нагрузки на верхнюю полку – до 120 кг
- Усиленная полка 26 мм с сотовым сердечником и 5 точечной керамической опорой
- CERAPUC° 5-point для верхней полки (HD1120: 10-point CERAPUC°)
- Доступно только для верхней полки

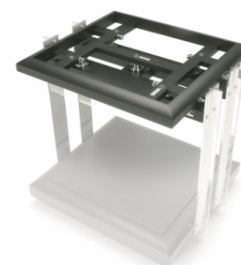

| | | Цена |
|-----------------|--------------------|---------|
| HD600ED option | Heavy-Duty 600 ED | 2.150 € |
| HD750ED option | Heavy-Duty 750 ED | 2.600 € |
| HD1120ED option | Heavy-Duty 1120 ED | 3.700 € |

PAGODE° Edition MK II – платформа для усилителя мощности

- Отделка: Канадский дуб доступен в разных цветах: natural maple (P01), walnut (P02), makassar (P03), palisander (P04), cherry (P05), pearl white (P06) + pearl black (P07)
- Антирезонансная полка 18 мм с сотовым сердечником и керамической опорой



| | | Цена |
|-----------|--|---------|
| HD09 ED-L | Platform 640-L (полезная площадь использования в длину 465 x 515 мм) | 3.350 € |
| HD09 ED-Q | Platform 640-Q (полезная площадь использования поперек 515 x 465 мм) | 3.350 € |
| HD10 ED-L | Platform 790-L (полезная площадь использования в длину 465 x 665 мм) | 3.950 € |
| HD10 ED-Q | Platform 790-Q (полезная площадь использования поперек 665 x 465 мм) | 3.950 € |
| HD09/10-P | Логотип (дополнительная цена) | 185 € |

CARBOFIBRE° полки для стойки + платформы усилителя (опция для pagode° MKII)

опция, цена добавляется к оригинальной цене стойки

- Опционально для PAGODE° 600/750/1120 MKII (standard или Heavy-Duty) + HD09/HD10 платформы
- Одиночный сотовый сердечник и карбоновое покрытие с керамической опорой
- Толщина 18 мм (standard) или 23 мм (Heavy-Duty) / доступны два размера
- 1120 MKII стойка требует 2 шт CF600/CF600HD полки на уровень

| | | Цена |
|------------|--|---------|
| CF600opt | CARBOFIBRE° 600 standard - 515 x 465 x 18 мм (4-point) | 1.100 € |
| CF600HDopt | CARBOFIBRE° 600 Heavy-Duty - 515 x 465 x 23 мм (5-point) | 1.350 € |
| CF750opt | CARBOFIBRE° 750 standard - 665 x 465 x 18 мм (4-point) | 1.350 € |
| CF750HDopt | CARBOFIBRE° 750 Heavy-Duty - 665 x 465 x 23 мм (5-point) | 1.550 € |



PAGODE° MKII CARBON Edition

- Отделка: CARBON и Канадский дуб, цвет (P08 carbon)
- Антирезонансная полка 18 мм Carbofibre° с керамической опорой
- CERABASE° classic в качестве опоры стойки

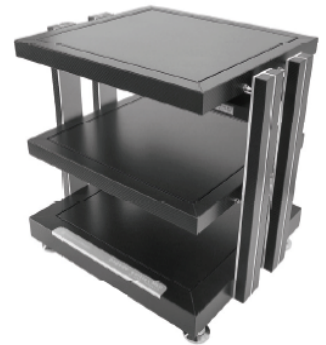

PAGODE° 600 MKII CARBON Edition

(полезная площадь использования 515 x 465 мм)



| | | Цена |
|-------------|----------------------|----------|
| HD01/45 ED | 45 см – 2 полки | 21.400 € |
| HD02/45 ED | 45 см – 3 полки | 25.700 € |
| HD01 ED | 60 см – 2 полки | 22.400 € |
| HD02 ED | 60 см – 3 полки | 26.300 € |
| HD01/70 ED | 70 см – 2 полки | 23.400 € |
| HD02/70 ED | 70 см – 3 полки | 27.650 € |
| HD03 ED | 85 см – 4 полки | 32.300 € |
| HD04 ED | 85 см – 5 полок | 36.600 € |
| HD03/110 ED | 110 см – 4 полки | 34.300 € |
| HD04/110 ED | 110 см – 5 полок | 38.500 € |
| SR600 ED | Дополнительная полка | 4.350 € |

PAGODE° 750 MKII CARBON Edition

(полезная площадь использования 665 x 465 мм)



| | | Цена |
|-------------|----------------------|----------|
| HD05/45 ED | 45 см – 2 полки | 24.300 € |
| HD06/45 ED | 45 см – 3 полки | 29.590 € |
| HD05 ED | 60 см – 2 полки | 25.350 € |
| HD06 ED | 60 см – 3 полки | 30.750 € |
| HD05/70 ED | 70 см – 2 полки | 26.550 € |
| HD06/70 ED | 70 см – 3 полки | 31.900 € |
| HD07 ED | 85 см – 4 полки | 37.650 € |
| HD08 ED | 85 см – 5 полок | 43.100 € |
| HD07/110 ED | 110 см – 4 полки | 39.990 € |
| HD08/110 ED | 110 см – 5 полок | 45.400 € |
| SR750 ED | Дополнительная полка | 5.400 € |

PAGODE° 1120 MKII CARBON Edition

(полезная площадь использования 1035 x 465 мм)



| | | Цена |
|-------------|----------------------|----------|
| HD11/45 ED | 45 см – 2 полки | 34.100 € |
| HD12/45 ED | 45 см – 3 полки | 42.350 € |
| HD11 ED | 60 см – 2 полки | 35.450 € |
| HD12 ED | 60 см – 3 полки | 43.670 € |
| HD11/70 ED | 70 см – 2 полки | 36.750 € |
| HD12/70 ED | 70 см – 3 полки | 44.990 € |
| HD13 ED | 85 см – 4 полки | 53.590 € |
| HD14 ED | 85 см – 5 полок | 61.850 € |
| HD13/110 ED | 110 см – 4 полки | 56.210 € |
| HD14/110 ED | 110 см – 5 полок | 64.490 € |
| SR1120 ED | Дополнительная полка | 8.250 € |

PAGODE° MKII CARBON Edition – боковые опорные стойки

| | | Цена |
|---------|-------------------------------|----------|
| 45-4 P | боковые опорные стойки 45 см | 1.100 € |
| 60-4 P | боковые опорные стойки 60 см | 1.210 € |
| 70-4 P | боковые опорные стойки 70 см | 1.350 € |
| 85-4 P | боковые опорные стойки 85 см | 1.500 € |
| 110-4 P | боковые опорные стойки 110 см | 1.1850 € |

PAGODE° MKII CARBON Edition – Heavy-Duty опция

цена добавляется к оригинальной цене стойки

- Максимальный вес нагрузки на верхнюю полку – до 120 кг
- Усиленная полка 23 мм **Carbofibre°** с 5 точечной керамической опорой
- **CERAPUC°** 5-point для верхней полки (HD1120: 10-point CERAPUC°)
- Только для верхней полки

| | | Цена |
|-----------------|--------------------|---------|
| HD600ED option | Heavy-Duty 600 ED | 3.450 € |
| HD750ED option | Heavy-Duty 750 ED | 4.100 € |
| HD1120ED option | Heavy-Duty 1120 ED | 5.400 € |



PAGODE° MKII CARBON Edition – платформа для усилителя мощности

- Отделка: **CARBON** Канадский дуб (цвет P08 carbon)
- Антивибрационная 18 мм полка **Carbofibre°** и керамической опорой
- **CERABASE° compact** в качестве опоры

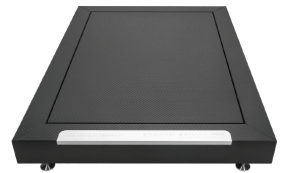

| | | Цена |
|-----------|---|---------|
| HD09 ED-L | Platform 640-L (площадь полезного использования в длину 465 x 515 мм) | 7.300 € |
| HD09 ED-Q | Platform 640-Q (площадь полезного использования поперек 515 x 465 мм) | 7.300 € |
| HD10 ED-L | Platform 790-L (площадь полезного использования в длину 465 x 665 мм) | 8.500 € |
| HD10 ED-Q | Platform 790-Q (площадь полезного использования поперек 665 x 465 мм) | 8.500 € |
| HD09/10-P | Логотип (дополнительная цена) | 180 € |

CARBOFIBRE° XL rack shelves (опция для PAGODE° MKII)

цена добавляется к оригинальной цене стойки

- Двойная полка XL для PAGODE° 600/750/1120 MKII (для standard или Heavy-Duty)
- Полка с двойным сотовым сердечником **comb core**, карбоновым покрытием и керамической опорой
- Толщина **41 мм** (для standard или Heavy-Duty) / увеличивает полезную площадь (для больших ТТ)
- 1120 MKII стойка требует 1 шт двойной DBCF1120 полки или 2 шт DBCF600 полки

| | | Цена |
|----------------|---|---------|
| DBCF600opt | CARBOFIBRE° 600 XL - 600 x 550 x 41 (5-point) | 1.620 € |
| DBCF750opt | CARBOFIBRE° 750 XL - 750 x 550 x 41 (5-point) | 1.820 € |
| DBCF1120-1 opt | CARBOFIBRE° 1120 XL single - 1120 x 550 x 41 (1 шт) (10-point) | 2.800 € |
| DBCF1120-2 opt | CARBOFIBRE° 1120 XL double - 560 x 550 x 41 (2 шт) (2x 5-point) | 3.200 € |

MDF XL полки (опция для PAGODE° MKII)

цена добавляется к оригинальной цене стойки

- Двойная полка MDF XL для PAGODE° 600/750/1120 MKII (для standard или Heavy-Duty)
- **Двойной сотовый сердечник с керамической опорой**
- Толщина **44 мм** (для standard или Heavy-Duty) / **увеличивает полезную площадь использования** (для больших ТТ)
- 1120 MKII стойка требует 1 шт DB1120 полку или 2 шт DB600 полки



| | | Цена |
|--------------|---|---------|
| DB600opt | MDF 600 XL - 600 x 550 x 44 мм (5-point) | 1.300 € |
| DB750opt | MDF 750 XL - 750 x 550 x 44 мм (5-point) | 1.500 € |
| DB1120-1 opt | MDF 1120 XL single - 1120 x 550 x 44 мм (1 pc) (10-point) | 1.900 € |
| DB1120-2 opt | MDF 1120 XL double - 560 x 550 x 44 мм (2 pcs) (2x 5-point) | 2.600 € |

CARBOFIBRE° XL полки (опция для PAGODE° MKII)

- Двойная полка XL для PAGODE° 600/750/1120 MKII (для standard или Heavy-Duty)
- **Двойной сотовый сердечник и карбоновое покрытие с керамической опорой**
- Толщина **41 мм** (для standard или Heavy-Duty) / **увеличивает полезную площадь использования** (для больших ТТ)
- 1120 MKII стойка требует 1 шт DBCF1120 полку или 2 шт DBCF600 полки

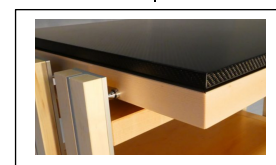

| | | Цена |
|----------------|---|---------|
| DBCF600opt | CARBOFIBRE° 600 XL - 600 x 550 x 41 мм (5-point) | 2.700 € |
| DBCF750opt | CARBOFIBRE° 750 XL - 750 x 550 x 41 мм (5-point) | 3.150 € |
| DBCF1120-1 opt | CARBOFIBRE° 1120 XL single - 1120 x 550 x 41 мм (1 pc) (10-point) | 4.950 € |
| DBCF1120-2 opt | CARBOFIBRE° 1120 XL double - 560 x 550 x 41 мм (2 pcs) (2x 5-point) | 5.400 € |

MDF XL полки (модернизация только для PAGODE° MKII)

- Двойная полка MDF XL для PAGODE° 600/750/1120 MKII (для standard или Heavy-Duty)
- **Двойной сотовый сердечник с керамической опорой**
- Толщина **44 мм** (для standard или Heavy-Duty) / **увеличивает полезную площадь использования** (для больших ТТ)
- 1120 MKII стойка требует 1 шт DB1120 полку или 2 шт DB600 полки



| | | Цена |
|----------|---|---------|
| DB600 | MDF 600 XL - 600 x 550 x 44 мм (5-point) | 2.150 € |
| DB750 | MDF 750 XL - 750 x 550 x 44 мм (5-point) | 2.400 € |
| DB1120-1 | MDF 1120 XL single - 1120 x 550 x 44 мм (1 pc) (10-point) | 3.650 € |
| DB1120-2 | MDF 1120 XL double - 560 x 550 x 44 мм (2 pcs) (2x 5-point) | 4.300 € |

CARBOFIBRE° XL полки (модернизация только для PAGODE° MKII)

- Двойная карбоновая полка XL для PAGODE° 600/750/1120 MKII (для standard или Heavy-Duty)
- **Двойной сотовый сердечник с карбоновым покрытием и керамической опорой**
- Толщина **41 мм** (для standard или Heavy-Duty) / **увеличивает полезную площадь использования** (для больших ТТ)
- 1120 MKII стойка требует 1 шт DBCF1120 полку или 2 шт DBCF600 полки

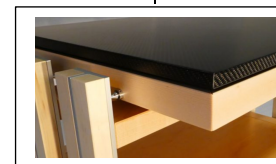

| | | Цена |
|------------|---|---------|
| DBCF600 | CARBOFIBRE° 600 XL - 600 x 550 x 41 мм (5-point) | 3.580 € |
| DBCF750 | CARBOFIBRE° 750 XL - 750 x 550 x 41 мм (5-point) | 4.100 € |
| DBCF1120-1 | CARBOFIBRE° 1120 XL single - 1120 x 550 x 41 мм (1 pc) (10-point) | 6.750 € |
| DBCF1120-2 | CARBOFIBRE° 1120 XL double - 560 x 550 x 41 мм (2 pcs) (2x 5-point) | 7.250 € |

PAGODE° Master Reference MK II – боковые опорные стойки

Finish: silver-grey anodized (цена за штуку)

| | | Цена |
|----------|--|-------|
| 450MR.A | боковая опорная стойка 45 см – silver-grey anodized | 200 € |
| 600MR.A | боковая опорная стойка 60 см – silver-grey anodized | 255 € |
| 700MR.A | боковая опорная стойка 70 см – silver-grey anodized | 300 € |
| 850MR.A | боковая опорная стойка 85 см – silver-grey anodized | 350 € |
| 1100MR.A | боковая опорная стойка 110 см – silver-grey anodized | 460 € |

Finish: high-polished (цена за штуку)

| | | Цена |
|----------|---|-------|
| 450MR.P | боковая опорная стойка 45 см – high-polished | 450 € |
| 600MR.P | боковая опорная стойка 60 см – high-polished | 520 € |
| 700MR.P | боковая опорная стойка 70 см – high-polished | 590 € |
| 850MR.P | боковая опорная стойка 85 см – high-polished | 660 € |
| 1100MR.P | боковая опорная стойка 110 см – high-polished | 890 € |

PAGODE° Master Reference MK II - деревянные накладки

Finish: Канадский дуб доступен в разных цветах: natural maple (P01), walnut (P02), makassar (P03), palisander (P04), cherry (P05), pearl white (P06) + pearl black (P07)

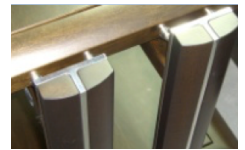

| | | Цена |
|----------|--------------------------------------|-------|
| 450MR.W | деревянная накладка для опоры 45 см | 290 € |
| 600MR.W | деревянная накладка для опоры 60 см | 310 € |
| 700MR.W | деревянная накладка для опоры 70 см | 320 € |
| 850MR.W | деревянная накладка для опоры 85 см | 345 € |
| 1100MR.W | деревянная накладка для опоры 110 см | 430 € |

PAGODE° Edition MK II – боковые опорные стойки

Finish: silver-grey anodized (цена за штуку)

| | | Цена |
|----------|--|-------|
| 450ED.A | боковая опорная стойка 45 см – silver-grey anodized | 200 € |
| 600ED.A | боковая опорная стойка 60 см – silver-grey anodized | 255 € |
| 700ED.A | боковая опорная стойка 70 см – silver-grey anodized | 300 € |
| 850ED.A | боковая опорная стойка 85 см – silver-grey anodized | 350 € |
| 1100ED.A | боковая опорная стойка 110 см – silver-grey anodized | 470 € |

Finish: high-polished (цена за штуку)

| | | Цена |
|----------|---|-------|
| 450ED.P | боковая опорная стойка 45 см – high-polished | 430 € |
| 600ED.P | боковая опорная стойка 60 см – high-polished | 520 € |
| 700ED.P | боковая опорная стойка 70 см – high-polished | 590 € |
| 850ED.P | боковая опорная стойка 85 см – high-polished | 660 € |
| 1100ED.P | боковая опорная стойка 110 см – high-polished | 880 € |

PAGODE° Edition MK II - деревянные накладки

Finish: Канадский дуб доступен в разных цветах: natural maple (P01), walnut (P02), makassar (P03), palisander (P04), cherry (P05), pearl white (P06) + pearl black (P07)

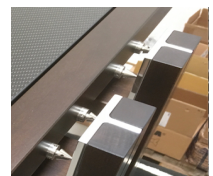

Квадратная форма для стоек Edition (цена за комплект = комплект для 1 опорной стойки)

| | | Цена |
|----------|--|-------|
| 450ED.W | комплект деревянных накладок для 45 см стойки | 290 € |
| 600ED.W | комплект деревянных накладок для 60 см стойки | 310 € |
| 700ED.W | комплект деревянных накладок для 70 см стойки | 320 € |
| 850ED.W | комплект деревянных накладок для 85 см стойки | 350 € |
| 1100ED.W | комплект деревянных накладок для 110 см стойки | 430 € |

CARBOFIBRE° bases



CARBOFIBRE° SD изоляционная подставка

- Однослойная версия для компонентов средней тяжести (до 50 кг)
- **Одиночный сотовый сердечник с карбоновым покрытием**
- Встроенный пузырьковый уровень / регулировка высоты
- Толщина 23 мм / два размера – **собственный размер дополнительно 25% к стоимости**

| | | Цена |
|------|---------------------------------|---------|
| CF01 | CARBOFIBRE° - 450 x 400 x 23 мм | 1.990 € |
| CF02 | CARBOFIBRE° - 500 x 475 x 23 мм | 2.100 € |

CARBOFIBRE° HD изоляционная подставка

- Мультислойная версия для тяжелых компонентов (до 100 кг)
- **Двойной сотовый сердечник с карбоновым покрытием**
- Встроенный пузырьковый уровень / регулировка высоты
- Thickness 45 мм / два размера – **собственный размер дополнительно 25% к стоимости**

| | | Цена |
|--------|------------------------------------|---------|
| CFHD01 | CARBOFIBRE° HD - 450 x 400 x 45 мм | 2.550 € |
| CFHD02 | CARBOFIBRE° HD - 500 x 475 x 45 мм | 2.650 € |

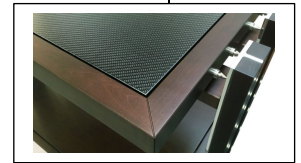

CARBOFIBRE° полки (опция для PAGODE° MKII)

- Опционально для PAGODE° 600/750/1120 MKII (standard или Heavy-Duty) + HD09/HD10 platforms
- **Одиночный сотовый сердечник с карбоновым покрытием и керамической опорой**
- Толщина **18 мм** (standard) или **23 мм** (Heavy-Duty) / доступны два размера
- 1120 MKII стойка требует 2 шт CF600 или CF600HD полки

| | | Цена |
|------------|--|---------|
| CF600opt | CARBOFIBRE° 600 standard - 515 x 465 x 18 мм (4-point) | 1.100 € |
| CF600HDopt | CARBOFIBRE° 600 Heavy-Duty - 515 x 465 x 23 мм (5-point) | 1.310 € |
| CF750opt | CARBOFIBRE° 750 standard - 665 x 465 x 18 мм (4-point) | 1.310 € |
| CF750HDopt | CARBOFIBRE° 750 Heavy-Duty - 665 x 465 x 23 мм (5-point) | 1.310 € |

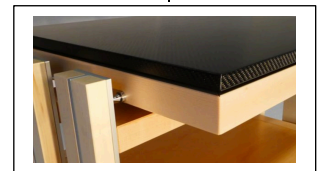

CARBOFIBRE° XL полки (опция для PAGODE° MKII)

цена добавляется к оригинальной цене стойки

- Двойная полка XL для PAGODE° 600/750/1120 MKII (для standard или Heavy-Duty)
- **Двойной сотовый сердечник с карбоновым покрытием и керамической опорой**
- Толщина **41 мм** (для standard или Heavy-Duty) / **увеличивает полезную площадь использования** (для больших ТТ)
- 1120 MKII стойка требует 1 шт DBCFI120 полку или 2 шт DBCF600 полки

| | | Цена |
|----------------|---|---------|
| DBCF600opt | CARBOFIBRE° 600 XL - 600 x 550 x 41 мм (5-point) | 2.700 € |
| DBCF750opt | CARBOFIBRE° 750 XL - 750 x 550 x 41 мм (5-point) | 2.400 € |
| DBCF1120-1 opt | CARBOFIBRE° 1120 XL single - 1120 x 550 x 41 мм (1 pc) (10-point) | 4.950 € |
| DBCF1120-2 opt | CARBOFIBRE° 1120 XL double - 560 x 550 x 41 мм (2 pcs) (2x 5-point) | 5.400 € |

CARBOFIBRE° полки (модернизация только для PAGODE° MKII)

- Однослойная полка для PAGODE° 600/750/1120 MKII (standard или Heavy-Duty)
- **Одиночный сотовый сердечник с карбоновым покрытием и керамической опорой**
 - Толщина **18 мм** (standard) или **23 мм** (Heavy-Duty) / доступны два размера
 - 1120 MKII стойка требует 2 шт CF600 или CF600HD полки



| | | Цена |
|---------|---|----------------|
| CF600 | CARBOFIBRE° 600 standard - 515 x 465 x 18 мм (4-point) | 1.890 € |
| CF600HD | CARBOFIBRE° 600 Heavy-Duty - 515 x 465 x 23 мм (5-point) | 2.100 € |
| CF750 | CARBOFIBRE° 750 standard - 665 x 465 x 18 мм (4-point) | 2.200 € |
| CF750HD | CARBOFIBRE° 750 Heavy-Duty - 665 x 465 x 23 мм (5-point) | 2.420 € |

CARBOFIBRE° XL полки (модернизация только для PAGODE° MKII)

- Двухслойная полка XL для PAGODE° 600/750/1120 MKII (для standard или Heavy-Duty)
- **Двойной сотовый сердечник с карбоновым покрытием и керамической опорой**
- Толщина **41 мм** (для standard или Heavy-Duty) / **увеличивает полезную площадь использования** (для больших TT)
- 1120 MKII стойка требует 1 шт DBCF1120 полку или 2 шт DBCF600 полки



| | | Цена |
|------------|--|----------------|
| DBCF600 | CARBOFIBRE° 600 XL - 600 x 550 x 41 мм (5-point) | 3.600 € |
| DBCF750 | CARBOFIBRE° 750 XL - 750 x 550 x 41 мм (5-point) | 4.100 € |
| DBCF1120-1 | CARBOFIBRE° 1120 XL single - 1120 x 550 x 41 мм (1 pc) (10-point) | 6.750 € |
| DBCF1120-2 | CARBOFIBRE° 1120 XL double - 560 x 550 x 41 мм (2 pcs) (2x 5-point) | 7.150 € |

CERABASE° classic

 **MADE IN GERMANY**

Возможная нагрузка: 500 кг (комплект 4 шт)

- **нержавеющая сталь**, регулировка высоты



| | | | |
|-------|------------------------------------|--|--------------|
| cbs-4 | Cerabase classic 4 [комплект 4 шт] | | 990 € |
| cbs-3 | Cerabase classic 3 [комплект 3 шт] | | 760 € |

CERABASE° compact

 **MADE IN GERMANY**

Возможная нагрузка: 500 кг (комплект 4 шт)

- **нержавеющая сталь**, регулировка высоты



| | | | |
|-------|------------------------------------|--|--------------|
| cmp-4 | Cerabase compact 4 [комплект 4 шт] | | 800 € |
| cmp-3 | Cerabase compact 3 [комплект 3 шт] | | 620 € |

CERABASE° slimline

 **MADE IN GERMANY**

Возможная нагрузка: 500 кг (комплект 4 шт)

- **нержавеющая сталь**, **БЕЗ** регулировки высоты



| | | | |
|-------|-------------------------------------|--|--------------|
| slm-4 | Cerabase slimline 4 [комплект 4 шт] | | 620 € |
| slm-3 | Cerabase slimline 3 [комплект 3 шт] | | 490 € |

CERAPUC°

 **MADE IN GERMANY**

Возможная нагрузка: 300 кг (комплект 4 шт)

- **нержавеющая сталь**, регулировка высоты



| | | | |
|-------|---------------------------|--|--------------|
| crc-4 | Cerapuc 4 [комплект 4 шт] | | 580 € |
| crc-3 | Cerapuc 3 [комплект 3 шт] | | 460 € |

CERABALL°

 **MADE IN GERMANY**

Возможная нагрузка: 200 кг (комплект 4 шт)

- **нержавеющая сталь**, регулировка высоты



| | | | |
|------|----------------------------|--|--------------|
| cb-4 | Ceraball 4 [комплект 4 шт] | | 370 € |
| cb-3 | Ceraball 3 [комплект 3 шт] | | 290 € |

CERABASE° B&W D3/D4

 MADE IN GERMANY

Специальная версия Cerabase для **Bowers & Wilkins 800 D3 + D4 series**

- для 801D4, 802D4 & 803D4 Diamond
- для 800D3, 802D3 & 803D3 Diamond
- нержавеющая сталь, регулировка высоты



| | | | | |
|-----------------|------------------------------------|--|--|---------|
| cbs-4 B&W D3/D4 | Cerabase B&W D3/D4 [комплект 4 шт] | | | 1.100 € |
|-----------------|------------------------------------|--|--|---------|

CERABASE° B&W D2

 MADE IN GERMANY

Специальная версия Cerabase для **B&W 800 D2 series**

- для 800D2, 801D2, 802D2, 800D2 & 802D2 Diamond
- нержавеющая сталь, регулировка высоты

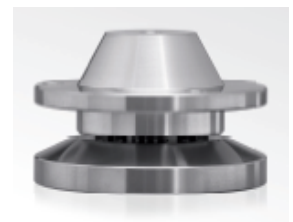

| | | | | |
|--------------|---------------------------------|--|--|---------|
| cbs-4 B&W D2 | Cerabase B&W D2 [комплект 4 шт] | | | 1.100 € |
|--------------|---------------------------------|--|--|---------|

CERA° переходные винты

 MADE IN GERMANY

Для **Cerapuc + Ceraball**

- нержавеющая сталь
- общая длина: 35 мм
- длина резьбовых секций: M10/M8 = 25 мм / M8 = 10 мм
- 4 разных набора:

- M10x1,50 mm (для Magico, Vienna Acoustics)
- M10x1,25 mm (для Monitor Audio)
- M10x1,00 mm (для Paradigm)
- M8x1,00 mm (для KEF)



| | | | | |
|--------------|---|--|--|------|
| apt M10x1,50 | Adapter M10x1,50 [комплект 4 шт] для Magico, Vienna Acoustics | | | 45 € |
| apt M10x1,25 | Adapter M10x1,25 [комплект 4 шт] для Monitor Audio | | | 45 € |
| apt M10x1,00 | Adapter M10x1,00 [комплект 4 шт] для Paradigm | | | 45 € |
| apt M8x1,00 | Adapter M8x1,00 [комплект 4 шт] для KEF | | | 45 € |

| Модель | Описание | Цена |
|---|--|--|
| JPC30MC Mk III | Предварительный усилитель с фонокорректором, лампы: 6 x ECC83, 1x EF86, 1x EL84, входы: 1x MM, 1x MC, 3x Lines | €13.640 |
| JP80MC | Предварительный усилитель с фонокорректором, лампы: ECC88 X 2 ECC83 X 6 EF86 X 1 EL84 X 1, входы: 1x MM, 1x MC, 4x Lines | €26.400 |
| JA30 Mk II KT88 KT120 KT150 KT170 | Усилитель мощности, моно, класс А, мощность 45 Вт, лампы: 4xKT88/KT120/6CA7/KT150/KT170, 2xECC82 / 2xECC83 | €14.300 €14.300 €14.630 €15.180 |
| JA200 Mk II KT88 KT120 KT150 | Усилитель мощности, моно, класс А, мощность 160 Вт, лампы: 20 ECC82/12AU7 X 2 ECC83/12AX7 X 2 | €42.680 €44.680 €44.550 |
| Orchestra Reference KT88 KT120 | Интегральный усилитель, класс В, мощность 2x40 Вт, лампы: 4 x EL34/6CA7/KT88/KT120 2 x ECC83 | €5.170 €5.390 |
| 150 | Интегральный усилитель, класс А, мощность 2x50 Вт, лампы: 4 x KT150 ,2x ECC83, 3 x ECC82 | €12.540 |
| 1300 | Интегральный усилитель, класс А, мощность 2x10 Вт, лампы: 4 x 300B, 2 x 6SN7, 3 x ECC82 | €15.290 |
| 188 | Интегральный усилитель, класс А, мощность 2x90 Вт, лампы: 8 X KT150 2 x ECC83/12AX7, 3 x ECC82/12AU7 | €19.360 |

Kalista

ART OF MUSIC

<https://kalista-audio.com>

| Модель | Описание | Цена |
|-------------------------|--|-------------|
| DreamPlay TWENTY-TWENTY | Проигрыватель виниловых дисков | 57 090.00 € |
| DreamPlay X | SACD Транспорт, DSD стример + Блок питания Elektra | 67 100.00 € |
| DreamPlay XC | SACD Проигрыватель, DSD Стример, Цифровой преамп | 76 945.00 € |
| Mantax | DAC DSD 512 PCM 32/384 + Блок питания Elektra | 64 900.00 € |
| DreamPlay CD | CD Проигрыватель + Блок питания Elektra | 51 590.00 € |
| DreamPlay ONE | Интегральный CD Проигрыватель + Блок питания Elektra | 54 890.00 € |
| DreamPlay DAC | DAC DSD 512 PCM 32/384 + Блок питания Elektra | 51 590.00 € |

Доступны цветové оформления Black Pearl или Diamond

| | | |
|---------------------------------------|------------------------------------|-------------|
| DreamPlay STREAM + стойка silent base | DSD DAC + Стриминг DLNA, Roon, MQA | 19 250.00 € |
|---------------------------------------|------------------------------------|-------------|

Доступны цветové оформления Black Pearl или Diamond

| | | |
|----|---|-------------|
| Ēa | Акустическая система 3 канала 5 динамиков, 400W | 93 500.00 € |
|----|---|-------------|

100% Кастомизированный цвет отделки















| | | |
|----------------------------------|--|----------------------|
| Защитный колпачок | Позволяет защитить линзу проигрывателя | 1 100.00 € |
| Антивибрационное шасси | 40 мм шасси | 6 160.00 € |
| Антивибрационное шасси Evolution | 60 мм шасси | 8 240.00 € |
| Стойка Трипод | Для DreamPlay CD и DAC, высота 60 см | 9 900.00 € |
| Стойка Трипод Classic High | Для DreamPlay CD и DAC, высота 70 см | 10 450.00 € |
| Стойка Трипод Classic Turntable | Для DreamPlay Twenty-Twenty, высота 70 см | 11 000.00 € |
| Стойка Трипод KaTri от Artesania | Для DreamPlay CD и DAC, высота 70 см | 12 100.00 € |
| Отделка шасси "Black Pearl" | Отделка для шасси Black aluminium | Включено в стоимость |
| Отделка шасси "Diamond" | Отделка для шасси Silver aluminium | 1 750.00 € |
| Кастомизация | Отделка 24-carat золотом металлических деталей | по запросу |

* Кастомизация : возможные разные цветové решения: Rose Gold, Smoke Chrome ...



<https://international.kef.com>

| Модель | Описание | Цена |
|---|---|-----------|
|  BLADE META | 3-х полосная напольная акустическая система, частотный диапазон: 40 Гц – 35 кГц, чувствительность: 91 дБ, 4 Ом, 400 Вт | 46.050 \$ |
|  BLADE TWO META | 3-х полосная напольная акустическая система, частотный диапазон: 40 Гц – 35 кГц, чувствительность: 90 дБ, 4 Ом, 400 Вт | 34.250 \$ |
|  Reference 1 META | 3-х полосная полочная акустическая система, частотный диапазон: 45 Гц – 35 кГц, чувствительность: 85 дБ, 8 Ом, 200 Вт | 12.400 \$ |
|  Reference 3 META | 3-х полосная напольная акустическая система, частотный диапазон: 40 Гц – 35 кГц, чувствительность: 87.5 дБ, 8 Ом, 300 Вт | 18.890 \$ |
|  Reference 5 META | 3-х полосная напольная акустическая система, частотный диапазон: 40 – 35 кГц, чувствительность: 90 дБ, 8 Ом, 400 Вт | 28.340 \$ |
|  Reference 2c META | 3-х полосная полочная акустика центрального канала, частотный диапазон: 65 Гц – 45 кГц, чувствительность: 87.5 дБ, 8 Ом, 300 Вт | 7.675 \$ |
|  Reference 4c META | 3-х полосная полочная акустика центрального канала, частотный диапазон: 48 Гц – 35 кГц, чувствительность: 90 дБ, 8 Ом, 400 Вт | 10.035 \$ |
|  Reference 8b Sub META | Активный сабвуфер, 2x9" динамика, частотный диапазон: 40 Гц -160 Гц, мощность: 1000 Вт, 1xXLR, 2xRCA | 8.860 \$ |
|  R2 META | 3-х полосная полочная акустика, частотный диапазон: 64 Гц – 50 кГц, чувствительность: 87 дБ, 4 Ом, 200 Вт | 2.125 \$ |
|  R6 META | 3-х полосная полочная акустика, частотный диапазон: 55 Гц – 50 кГц, чувствительность: 88 дБ, 4 Ом, 250 Вт | 2.695 \$ |

| | | | |
|---|--------------------|--|----------|
|  | R3 META | 3-х полосная полочная акустическая система, частотный диапазон: 38 Гц – 50 кГц, чувствительность: 87 дБ, 4 Ом, 180 Вт | 3.400 \$ |
|  | R5 META | 3-х полосная напольная акустическая система, частотный диапазон: 38 Гц – 50 кГц, чувствительность: 87 дБ, 4 Ом, 200 Вт | 5.100 \$ |
|  | R7 META | 3-х полосная напольная акустическая система, частотный диапазон: 33 Гц – 50 кГц, чувствительность: 88 дБ, 4 Ом, 250 Вт | 7.450 \$ |
|  | R11 META | 3-х полосная напольная акустическая система, частотный диапазон: 30 Гц – 50 кГц, чувствительность: 90 дБ, 4 Ом, 300 Вт | 9.640 \$ |
|  | R8a META | Акустическая система дополнительного окружения, частотный диапазон: 30 Гц - 50 кГц, чувствительность: 90 дБ, 4 Ом, 300 Вт, Dolby Atmos | 2.410 \$ |
|  | Q1 META | 2-х полосная полочная акустическая система, частотный диапазон: 47 Гц – 20 кГц, чувствительность 86 дБ, 4 Ом, 150 Вт | 780 \$ |
|  | Q3 META | 2-х полосная полочная акустическая система, частотный диапазон: 42 Гц – 20 кГц, чувствительность 87 дБ, 4 Ом, 150 Вт | 990 \$ |
|  | Q7 META | 3-х полосная напольная акустическая система, частотный диапазон: 39 Гц – 20 кГц, чувствительность 87 дБ, 4 Ом, 200 Вт | 2.270 \$ |
|  | Q11 META | 3-х полосная напольная акустическая система, частотный диапазон: 37 Гц – 20 кГц, чувствительность 89 дБ, 4 Ом, 225 Вт | 3.190 \$ |
|  | Q Concerto META | 3-х полосная напольная акустическая система, частотный диапазон: 40 Гц – 20 кГц, чувствительность 85 дБ, 4 Ом, 180 Вт | 1.845 \$ |
|  | Q6 META | 3-х полосная полочная акустика центрального канала, частотный диапазон: 52 Гц – 20 кГц, чувствительность: 86 дБ, 4 Ом, 200 Вт | 1.100 \$ |
|  | Q8 META | Акустическая система дополнительного окружения, частотный диапазон: 96 Гц - 20 кГц, чувствительность: 86 дБ, 4 Ом, 150 Вт, Dolby Atmos | 1.165 \$ |
|  | Q4 META | Акустическая система LCR, частотный диапазон: 52 Гц - 20 кГц, чувствительность: 86 дБ, 4 Ом, 150 Вт, Dolby Atmos | 1.130 \$ |
|  | T101 | Больше не производится | |
|  | T101c | Больше не производится | |



T301

Больше не производится



T301c

Больше не производится



T-2 Subwoofer

Больше не производится



T Stand

Больше не производится



Kube 8 MIE

Активный сабвуфер, 1x8" динамик, частотный диапазон: 34-140 Гц, мощность: 300 Вт, 1xRCA

920 \$



Kube 10 MIE

Активный сабвуфер, 1x10" динамик, частотный диапазон: 24-140 Гц, мощность: 300 Вт, 1xRCA

1.135 \$



Kube 12 MIE

Активный сабвуфер, 1x12" динамик, частотный диапазон: 22-140 Гц, мощность: 300 Вт, 1xRCA

1.275 \$



Kube 15 MIE

Активный сабвуфер, 1x15" динамик, частотный диапазон: 22-140 Гц, мощность: 300 Вт, 1xRCA

1.715 \$



KC62

Активный сабвуфер, 2x6.5" динамика, частотный диапазон: 11 – 200 Гц, Uni-Core system, 1000 Вт

2.560 \$



KC92

Активный сабвуфер, 2x9" динамика, частотный диапазон: 11 – 200 Гц, Uni-Core system, 1000 Вт

3.830 \$



LS50 Meta

2-х полосная полочная акустическая система, частотный диапазон: 47 – 45 кГц, чувствительность 85 дБ, 8 Ом, 100 Вт

2.125 \$



LS50 Wireless II

2-х полосная полочная беспроводная акустическая система, частотный диапазон: 43 – 47 кГц, чувствительность 100 дБ, 380 Вт, Tidal, Spotify, Airplay2, Bluetooth

3.850 \$



LSX II

2-х полосная полочная беспроводная акустическая система, частотный диапазон: 52 – 47 кГц, звуковое давление 102 дБ, 100 Вт, Airplay2, Tidal, Spotify, Bluetooth

2.225 \$



LSX II LT

2-х полосная 1/2 беспроводная акустическая система, частотный диапазон: 52 – 47 кГц, звуковое давление 102 дБ, 100 Вт, Airplay2, Tidal, Spotify, Bluetooth

1.550 \$



LS60 Wireless

3-х полосная напольная беспроводная акустическая система, частотный диапазон: 26 – 36 кГц, SPL 111 дБ, 700 Вт, Tidal, Spotify, Airplay2, Bluetooth, Qobuz, Deezer, ROON

8.180 \$



Mu3

Беспроводные TWS наушники, мощность: 5 мВт, диаметр динамика: 8.2 мм, частотный диапазон: 20 Гц - 20 кГц, импеданс: 16 Ом, чувствительность: 104 дБ, время работы 9 часов, активное шумоподавление, SBC, AAC

390 \$



Mu7

Беспроводные TWS наушники, мощность: 15 мВт, диаметр динамика: 40 мм, частотный диапазон: 20 Гц - 20 кГц, чувствительность: 104 дБ, время работы 40 часов, активное шумоподавление, SBC, AAC, aptX HD

645 \$



X10 Саундбар 5.1.2, AirPlay2, Qobuz, Spotify, Chromecast, Tidal, Deezer, SPL: 120 дБ, частотный диапазон: 34 Гц - 20 кГц, мощность: 820 Вт

3.530 \$



Coda W

2-х полосная полочная беспроводная акустическая система, частотный диапазон: 38 Гц - 20 кГц, SPL: 102 дБ, 100 Вт, Bluetooth, фазоинвертор MM

1.485 \$



S1 Stand LSX

Стойка для KEF LSX / LSX II / LSX II LT

540 \$



S2 Stand LS50 / LS50 WII

Стойка для KEF LS50 / LS50 WII

705 \$



S3 Stand R3

Стойка для KEF R3

1.130 \$



P1 Desk Pad

Настольная площадка для KEF LSX/ LSX II / LSX II LT

225 \$



B1 Wall Bracket

Настенный кронштейн для KEF LSX/ LSX II / LSX II LT

330 \$



B2 Wall Bracket

Настенный кронштейн для KEF Q150 / Q350

70 \$



Stands Reference I

Стойка для акустической системы Reference I

1.720 \$



Stands Reference 4c

Стойка для акустической системы Reference 4c Center

1.535 \$



SQ1 Stand

Стойка для акустической системы Q1/Q3/ Concerto

450 \$



www.kharma.com

Цена

АКУСТИЧЕСКИЕ СИСТЕМЫ И УСИЛИТЕЛИ

| <i>Enigma Veyron Series</i> | | | |
|--|-----------|----------------|-----------|
| Kharma Enigma Veyron EV-1 Diamond | EV-1D | пара | 850.000 € |
| Kharma Enigma Veyron EV-2 Diamond | EV-2D | пара | 475.000 € |
| Kharma Enigma Veyron EV-4 Diamond | EV-4D | пара | 270.000 € |
| Kharma Enigma Veyron EV-5 Diamond | EV-5D | пара | 200.000 € |
| Kharma Enigma Power Distribution Block 8 outlets | EV-PB-1.0 | шт | 52.000 € |
| Kharma Enigma Veyron Subwoofer DSP | EV-SB-DSP | шт | 70.000 € |
| Kharma Enigma Veyron Power Distribution Block | EV-PB | шт | 27.500 € |
| Kharma Enigma Veyron Audio Rack level | EV-RK | шт | 28.000 € |
| Kharma Tripple Diamond Stand | EV-TD | каждый уровень | 6.800 € |

EXQUISITE series

| | | | |
|-----------------------------------|-----------------|------|-----------|
| Exquisite Grand Extreme Signature | EXQ-EXGR-3.0-GS | пара | 420.000 € |
| Exquisite Grand Signature | EXQ-GR-3.0-GS | пара | 290.000 € |
| Exquisite Midi Grand Signature | EXQ-MDGR-3.0-GS | пара | 240.000 € |
| Exquisite Classique Signature | EXQ-CS-3.1-GS | пара | 165.000 € |
| Exquisite Midi Signature | EXQ-MD-3.0-S | пара | 105.000 € |
| Exquisite Galileo Signature | XQ-GL-3.0-GS | пара | 90.000 € |
| Exquisite Midi Sub Active | EXQ-MD-SB-2.0-A | шт | 40.000 € |

ELEGANCE Series

| | | | |
|----------------------------------|-----------------|------|----------|
| Elegance Double Eleven Signature | EL-dB11-1.1-S | пара | 60.000 € |
| Elegance Double Nine Diamond | EL-dB9-1.1-D | пара | 65.000 € |
| Elegance Double Nine Signature | EL-dB9-1.1-S | пара | 45.000 € |
| Elegance Double Seven Signature | EL-dB7-1.1-S | пара | 35.000 € |
| Elegance Single Seven Signature | EL-S7-1.1-S | пара | 26.000 € |
| Elegance Single Ten Sub Active | EI-S10-SB-2.0-A | шт | 9.500 € |

КАБЕЛЬ

Kharma Enigma Veyron Cable Series

| | | | |
|--|------------|-----------|----------|
| Kharma Enigma Veyron Loudspeaker Cable | KLC-EV-1.0 | пара 2м | 43.000 € |
| | | . + 0,5 м | 9.500 € |
| Kharma Enigma Veyron Analog Interconnect Cable | KIC-EV-1.0 | пара 1м | 24.000 € |
| | | . + 0,5 м | 9.000 € |

| | | | |
|---|------------|-----------|-----------------|
| Kharma Enigma Veyron Phono Cable | KPH-EV-1.0 | пара 1м | 24.000 € |
| | | . + 0,5 м | 9.000 € |
| Kharma Enigma Veyron Digital Interconnect Cable | KDC-EV-1.0 | штука 1м | 12.000 € |
| | | . + 0,5 м | 4.500 € |
| Kharma Enigma Veyron Power Cable | KPC-EV-1.0 | штука 2м | 18.000 € |
| | | . + 0,5 м | 3.100 € |

Kharma Exquisite Cable Series

| | | | |
|---|----------------|----------|-----------------|
| Kharma Exquisite Loudspeaker Cable | KLC-EX-1.0 | пара 2м | 16.000 € |
| | | + 0,5 м | 3.750 € |
| Kharma Exquisite Analog Interconnect Cable | KIC-EX-1.0 | пара 1м | 8.500 € |
| | | + 0,5 м | 3.250 € |
| Kharma Exquisite Phono Cable | KPH-EX-1.0 | пара 1м | 8.500 € |
| | | + 0,5 м | 3.250 € |
| Kharma Exquisite Digital Interconnect Cable | KDC-EX-1.0 | штука 1м | 4.250 € |
| | | + 0,5 м | 1.600 € |
| Kharma Exquisite Power Cable | KPC-EX-1.0 | штука 2м | 5.400 € |
| | | + 0,5 м | 950 € |
| Kharma Exquisite Reference Power Block | KPB-EX-REF-1.0 | штука | 5.500 € |

Kharma Elegance Cable Series

| | | | |
|--|------------|----------|----------------|
| Kharma Elegance Loudspeaker Cable | KLC-EL-1.0 | пара 2м | 3.250 € |
| | | + 0,5 м | 750 € |
| Kharma Elegance Analog Interconnect Cable | KIC-EL-1.0 | пара 1м | 1.850 € |
| | | + 0,5 м | 600 € |
| Kharma Elegance Digital Interconnect Cable | KDC-EL-1.0 | штука 1м | 925 € |
| | | + 0,5 м | 300 € |
| Kharma Elegance Power Cable | KPC-EL-1.0 | штука 2м | 900 € |
| | | + 0,5 м | 160 € |



www.lyraaudio.com

| Модель | Описание | Цена |
|----------------------|--|----------|
| Delos | Картридж, выходное напряжение: 0.6 mV, частотный диапазон: 20-50 кГц, разделение каналов: 30 дБ | 2.200 E |
| Kleos | Картридж, выходное напряжение: 0.5 mV, частотный диапазон: 20-50 кГц, разделение каналов: 35 дБ | 4.400 E |
| Kleos Mono/SL | Картридж, выходное напряжение: 0.25 mV, частотный диапазон: 20-50 кГц | 4.400 E |
| Etna Lambda | Картридж, выходное напряжение: 0.56 mV, частотный диапазон: 10-50 кГц, разделение каналов: 35 дБ | 13.000 E |
| Etna Lambda Mono/SL | Картридж, выходное напряжение: 0.25 mV, частотный диапазон: 10-50 кГц, разделение каналов: 35 дБ | 13.500 E |
| Atlas Lambda | Картридж, выходное напряжение: 0.56 mV, частотный диапазон: 20-50 кГц, разделение каналов: 35 дБ | 15.200 E |
| Atlas Lambda Mono/SL | Картридж, выходное напряжение: 0.25 mV, частотный диапазон: 20-50 кГц, разделение каналов: 35 дБ | 15.700 E |

| Модель | Описание | Цена |
|---------------------------|--|-------------|
| DSC Mini | DSD 512 Конвертер & DSD256 Предварительный усилитель | 6 050.00 € |
| DST | CD Транспорт | 6 050.00 € |
| DSAS | Audirvana, сервер | 7 670.00 € |
| DSS 2 | Сетевой проигрыватель (DSD256) DLNA-UPnP, | 6 050.00 € |
| Le Streamer by Métronome | Airplay, Цифровая регулировка громкости, Roon Ready / Tidal, Qobuz, Spotify, Deezer, web radios | 6 490.00 € |
| Le DAC 2 by Métronome | DSD 512 D/A Конвертер | 8 700.00 € |
| Le DAC 3 by Métronome | DSD 1024 D/A Конвертер | 9 200.00 € |
| c AQWO 2 | DSD 512 D/A Конвертер, + Блок питания "ELEKTRA" | 35 200.00 € |
| Le Player 4 by Métronome | CD Транспорт, верхняя загрузка, опциональный стриминг DLNA-UPnP, Airplay, Цифровая регулировка громкости, Roon Ready / Tidal, Qobuz, Spotify, Deezer | 10 450.00 € |
| Le Player 4+ by Métronome | DSD 512 DAC + Проигрыватель CD с верхней загрузкой (стриминг) | 12 650.00 € |
| AQWO 2 | DSD 512 DAC + Проигрыватель SACD/CD с верхней загрузкой | 24 200.00 € |
| AQWO 2+ | DSD DAC + проигрыватель SACD/CD + сетевой проигрыватель | 32 450.00 € |
| t AQWO 2 | Транспорт SACD/CD с верхней загрузкой + Блок питания "ELEKTRA" | 35 200.00 € |
| Стриминг модуль | Расширение для Le Player 4 и Le Player 4+ | 2 420.00 € |
| Ламповый модуль | Для AQWO, AQWO 2 или c AQWO | 2 780.00 € |

MORCH

<http://www.moerch.dk>

Модель

Описание

Цена

DP-8 Gold



Тонарм 9", статически сбалансированный тонарм,
сапфировые подшипники

6000 E

DP-6 Gold



Тонарм 9", комбинированные подшипники с
силиконовым демпфером

3000 E

UP-4 Chrome









Тонарм 9", особый unipivot механизм, подшипник из стали и
сапфира

1800 E

| Модель | Описание | Цена |
|-------------|---|----------|
| Sumile | Головка звукоснимателя, МС, кантилевер из бора, вес 14,5 г, выходной вольтаж 0,35 mV, импеданс 1,2 Ом, частотный диапазон 10-50 кГц | \$11,100 |
| Sumile Mono | Головка звукоснимателя, моно, МС, кантилевер из дюралюминий, вес 14,5 г, выходной вольтаж 0,4 mV, импеданс 1,5 Ом, частотный диапазон 10-30 кГц | \$11,650 |
| Nobala | МС трансформатор, частотный диапазон 10-70 кГц, импеданс 5 Ом, усиление 26 дБ | \$11,700 |

| Модель | Описание | Цена |
|--------------------|---|----------|
| Etsuro GOLD | Головка звукоснимателя, МС, алмазный кантилевер, вес 8,7 г, выходной вольтаж 0,3 mV, импеданс 4 Ом, частотный диапазон 10-50 кГц | \$23,000 |
| Etsuro Bordeaux | Головка звукоснимателя, МС, алмазный кантилевер, вес 9 г, выходной вольтаж 0,25 mV, импеданс 3 Ом, частотный диапазон 10-50 кГц | \$11,000 |
| Etsuro Cobalt Blue | Головка звукоснимателя, МС, сапфировый кантилевер, вес 8,1 г, выходной вольтаж 0,25 mV, импеданс 3 Ом, частотный диапазон 15-50 кГц | \$7,200 |
| ET-U50 | МС трансформатор, частотный диапазон 10-150 кГц, импеданс 2-10 Ом, усиление 26 дБ | \$7,500 |

| Модель | Описание | Цена |
|--|--|----------|
| <p>The Discrete DAC</p>  | <p>Формат: 44.1кГц до 3,072кГц PCM до 32 бит 1xDSD, 2xDSD, 4xDSD, 8xDSD, вход: 1x RCA Coaxial, 1x XLR, 1x Word-Sync, 2x Toslink</p> | \$15000 |
| <p>The Premier DAC</p>  | <p>Формат: 44.1кГц до 3,072кГц PCM до 32 бит 1xDSD, 2xDSD, 4xDSD, 8xDSD, вход: 3x Advanced isolated input module, 1x Clock input</p> | \$33000 |
| <p>The Cascade DAC</p>  | <p>Формат: 44.1кГц до 3,072кГц PCM до 32 бит 1xDSD, 2xDSD, 4xDSD, 8xDSD, вход: 4x Advanced isolated input module</p> | \$114000 |
| <p>The Sentinel DAC</p> | <p>Релиз ожидается позже</p> | \$450000 |
| <p>The S202</p>  | <p>Стерео усилитель мощности, мощность: 200 Вт (8 Ом), 380 Вт (4 Ом), сигнал/шум: 130 дБ, Класс A/AB, балансный, вход: 2 x XLR</p> | \$35400 |
| <p>The M205</p>  | <p>Моно усилитель мощности, мощность: 220 Вт (8 Ом), 400 Вт (4 Ом), сигнал/шум: 130 дБ, Класс A/AB, балансный, вход: 1 x XLR</p> | \$70800 |
| <p>The S500</p>  | <p>Стерео усилитель мощности, мощность: 500 Вт (8 Ом), 900 Вт (4 Ом), сигнал/шум: 136 дБ, Класс А, балансный, вход: 2 x XLR</p> | \$87000 |
| <p>The M500</p>  | <p>Моно усилитель мощности, мощность: 500 Вт (8 Ом), 1000 Вт (4 Ом), сигнал/шум: 136 дБ, Класс А, балансный, вход: 1 x XLR</p> | \$174000 |

PATHOS

INPOL® Интегральные усилители чистый Класс А

Цена



InPol Remix mkII, Интегральный усилитель

2 x 20Вт 8 Ом, 2 x 35Вт 4 Ом

Чистый Класс А - двойная технология INPOL - полностью балансный - цифровое смещение

4 x RCA и 1 x XLR, pre-out,

S/PDIF и USB "B" опционально (необходим HiDac Mk2)

Отделка: matt metallic black

€ 5,995

Специальная отделка: lacquered white, black, red

€ 6,512



TT Anniversary, Интегральный усилитель

2 x 35Вт 8 Ом - Чистый Класс А - технология INPOL

Оптическая и релейная регулировка громкости; 3 x RCA и 1 x XLR, 1 tape out, 1 sub out

Отделка: padouk wood или black боковые панели

€ 7,865

TT Remote Reference, Интегральный усилитель

2 x 35Вт 8 Ом - Чистый Класс А - технология INPOL

Оптическая и релейная регулировка громкости

4 x RCA, 1 tape out

Отделка: padouk wood или black боковые панели

€ 7,370



InPo² MkII, Интегральный усилитель

2 x 45Вт 8 Ом - Чистый класс А - двойная технология INPOL - полностью балансный

Оптическая и релейная регулировка громкости

4 x RCA и 2 x XLR

S/PDIF и USB "B" опционально (необходим HiDac Mk2)

Отделка : padouk wood или black лицевая панель

€ 11,905



NEW!

InPol Heritage MkII, Интегральный усилитель

2 x 80Вт 8 Ом, 2 x 130Вт 4 Ом

Чистый класс А - технология INPOL - полностью балансный - цифровое смещение

Оптическая и релейная регулировка громкости

4 x RCA и 2 x XLR, 1 pre output

S/PDIF и USB "B" опционально (необходим HiDac Mk2)

Отделка: Black with padouk или black

€ 20,570

Апгрейд InPol Heritage с MkII до MkII

€ 5,445



InPoL Legacy, Интегральный усилитель без компромиссов

2 x 100Вт 8 Ом - Чистый Класс А - двойная технология INPOL - балансный

Питание с выделенной индуктивной емкостью на каждый канал

Лампы: 2x ECC803s TungSol, 1x 6H30 на канал

3 x RCA и 3 x XLR

Отделка: Black with padouk или black

€ 55,000

PAROS

INPOL® Усилители мощности чистый Класс А

Цена



InPower MkII, Моно усилитель мощности
120Вт 8 Ом - Чистый класс А - двойная технология INPOL - балансный
Силовое питание с точной подстройкой
Лампы: 1x ECC83, 12AX7 SOVTEK, 1x 6Н30 SOVTEK
1 x RCA и 1 x XLR)

Отделка: **Black with padouk** или **black**

(каждый) € 12,830



Adrenalin, Моно усилитель мощности
200Вт 8 Ом - Чистый класс А - двойная технология INPOL - балансный
Силовое питание с точной подстройкой
Лампы: 2x ECC83, 12AX7 SOVTEK, 1x 6Н30 SOVTEK
1 x RCA и 1 x XLR

Отделка: **black and grey, matt metallic**

(каждый) € 24,200

Гибридные усилители класс A/B

Цена



Classic One MkII, Интегральный усилитель
2 x 70Вт 8 Ом - класс А / АВ - Гибридная технология
4 x RCA и 1 x XLR, резистивная регулировка громкости

Отделка: **matt black** верхняя панель и **steel-brushed** корпус, **padouk** или **black** лицевая панель

€ 3,500



Classic Remix, Интегральный усилитель
2 x 70Вт 8 Ом - класс А / АВ - Гибридная технология - полностью балансный
3 x RCA и 1 x XLR, 1 pre out
S/PDIF и USB "B" опционально (необходим HiDac Mk2)

Отделка: **matt metallic black**

€ 3,710

Специальная отделка: **lacquered white, black, red, zebano**

€ 4,235



Logos MK2, Интегральный усилитель
2 x 110Вт 8 Ом - класс А / АВ - Гибридная технология
5 x RCA и 2 x XLR, 1 pre out,
S/PDIF и USB "B" опционально (необходим HiDac Mk2)
Резистивная регулировка громкости

Отделка: **padouk wood** или **black** лицевая панель

€ 5,654



Kratos, Интегральный усилитель
2 x 200Вт 8 Ом - 2 x 350Вт 4 Ом
2 x XLR, 5 x RCA
S/PDIF и USB "B" опционально (необходим HiDac Mk2)
1 x Pre out RCA - 1 x Pre out XLR

Отделка: **padouk wood** или **black** лицевая панель

€ 11,110

PATHOS

Усилитель Класс D

Цена



AmpliD, Стерео усилитель мощности
2 x 70Вт 8 Ом - класс D - полностью балансный
1 x RCA и 1 x XLR.

Отделка: grey или black with grey или black кнопки

€ 1,925

Предварительные усилители

Цена



Synapse, Предварительный стерео усилитель
Двойная конструкция - балансный дизайн - оригинальный регулятор громкости, лампы 4 x 6Н30
Вход: 3 x XLR, 3 x RCA
Выход: 2 x XLR,

Отделка: matt metallic gray

€ 27,060



InControl Mk2, Предварительный стерео усилитель
Чистый класс А, полностью балансный
Вход: 2 x XLR, 4 x RCA
Выход: 1 x XLR, 1 x RCA
S/PDIF и USB "B" опционально (необходим HiDac Mk2)

Отделка: padouk wood или black front panel; black или gray боковые панели

(каждый) € 7,950



New InTheGroove, Фонокорректор MM/MS

Ультра низкий шум- двойная конструкция
Возможность выбора усиления - регулировка нагрузки - балансный выход

Отделка: T grey или black with grey или black buttons

€ 2,050

Цифровые источники

Цена



Converto Mk2, ЦАП, Предварительный усилитель, усилитель для наушников
конверсия 32 бит/384кГц с DSD и I2S - класс А - полностью балансный
2 x S/PDIF (1 RCA и 1 optical) – 2 x USB "B" – 1 x RCA

Отделка: grey или black with grey или black кнопки

€ 2,180

Converto Mk2 RR с пультом ДУ

€ 2,475

Усилители для наушников

Цена



Aurium, Усилитель для наушников
2 x 3,6Вт 16 Ом - выходное сопротивление < 1 Ом - класс А

Отделка: grey или black with grey, black или red кнопки и регулятор

€ 1,740



InPol EAR, Предварительный усилитель и усилитель для наушников
4 x RCA и XLR, pre output, S/PDIF и USB "B" опционально (необходим HiDac Mk2)

Отделка: matt metallic black

€ 5,700

Отделка: lacquered white, black, red, zebrano

€ 6,230

PATOS

Опции и дополнения

Цена

HiDac Mk2, Встроенный конвертер D/A

D/A 32бит/384кГц с DSD и I2S декодом

S/PDIF вход - USB "B" вход

Стандартно: доступен для Classic Remix, InPol Remix MkII, Heritage, EAR, InPoL2 MkII, InControl MkII

Logos-Dac: только для Logos

€ 770

€ 770

HiDac Mk2 модуль для Kratos, конвертер D/A

Модуль с дополнительными интерфейсами подключения, включает HiDac Mk2

1 x оптический S/PDIF вход - 1 x RCA S/PDIF вход - 2 USB "B" вход

Доступно для Kratos

€ 815

Отделки

Classic One



padouk wood or black panel

InPoL2, Kratos, Logos, InPoL Legacy TT



padouk wood or black panel

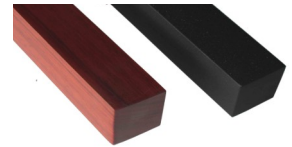

padouk wood or black panel

InPoL Remix, Classic Remix, InPoL Ear



Matt metallic black



Lacquered red



Lacquered white



Lacquered black



Zebrawood

Classic Remix only

Heritage, InPower, InControl



Matt metallic black with padouk fascia



Matt metallic black with black Plexiglas fascia

InControl only



Matt metallic black with black sides

Aurium, Converto Mk2



Silver



All Black



Black/Silver



Black/Red

AmpliD, New InTheGroove



Silver

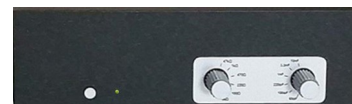

Black/Silver

SERBLIN & SON

<https://www.serblinandson.com/en/>

| Модель | Описание | Цена |
|--------------------------------------|--|------------------|
| Frankie Hybrid Frankie Hybrid.net | Предварительный усилитель, гибридный, вход: 1xRCA, 2xXLR, 1xRCA Phono, выход: 1xRCA, 1xXLR, LAN | 3900 E |
| Frankie Monoblock | Моно усилитель мощности, класс A/B, симметричный, мощность: 150 Вт (8 Ом), 240 Вт (4 Ом), вход: 1xXLR, 1xRCA | 4920 E Пара |
| Frankie | Интегральный усилитель, класс A/B, мощность: 2x120 Вт (4 Ом), вход: 1xRCA, 1xXLR, 1xRCA Phono, LAN, | 2880 E |
| Frankie EX | Тоже что и Frankie но с DAC | 2970 E |
| Frankie + | Тоже что и Frankie EX но с функцией стримера | 3270 E |
| Frankie D1000 EX Frankie D1000 + | Интегральный усилитель, класс D, мощность: 2x500 Вт (4 Ом), вход: 1xRCA, 1xXLR, 1xRCA Phono, LAN, | 3570 E 3870 E |
| Performer Performer.net | Интегральный усилитель, класс A/B, мощность: 2x60 Вт (8 Ом), вход: 3xRCA, 1xRCA Phono, 1xSPDIF, 1xCoaxial | 2070 E |

Frankie Hybrid



Frankie Monoblock



Frankie Integrated D1000 Plus





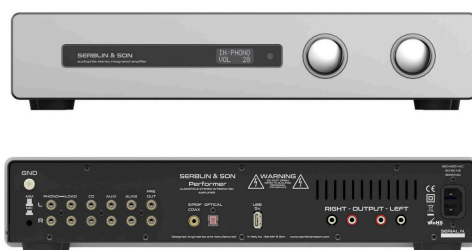



Frankie Performer.net



SOLID TECH

www.solid-tech.net

| Модель | Описание | Цена |
|--|--|----------------|
|  Radius Solo 4 | Четырёхуровневая стойка, ШхВхГ: 680х800х500 мм, ширина между опорами: 520 мм, расстояние между полками: 150/235/319 мм, максимальная нагрузка 60 кг | 2,275 E |
|  Radius Solo 5 | Пятиуровневая стойка, ШхВхГ: 680х1055х500 мм, ширина между опорами: 520 мм, расстояние между полками: 150/150/235/319 мм, максимальная нагрузка 60 кг | 2,710 E |
|  Loudspeaker Stand Model 3 | Стойка под полочную акустику, опора 330х240 мм, полка 230х170 мм, высота 620/720 мм | 740 E 800 E |
|  Rack Of Silence 4 Regular | Четырёхуровневая стойка, ШхВхГ: 700х900х500 мм, ширина между опорами: 520 мм, максимальное расстояние между полками: 595 мм, максимальная нагрузка 80 кг | 3,000 E |
|  Rack Of Silence 4 Reference | Четырёхуровневая стойка, ШхВхГ: 700х900х500 мм, ширина между опорами: 520 мм, максимальное расстояние между полками: 595 мм, максимальная нагрузка 80 кг | 3,440 E |
|  Hybrid Rack | Наборные стойки, с возможностью кастомизации | от 3,940 E |
|  Feet Of Silence | Feet of Silence 3 – 10 кг, комплект 3 шт. | 560 E |
| | Feet of Silence 10 – 20 кг, комплект 3 шт. | |
| | Feet of Silence 4 – 14 кг, комплект 4 шт. | 720 E |
| | Feet of Silence 14 – 26 кг, комплект 4 шт. | |
| | Light-springs, 3 – 10 кг, комплект 9 шт. (для 3 шт) | 35 E |
| | HD-springs, 10 – 20 кг, комплект 9 шт. (для 3 шт) | |
|  Discs Of Silence | Discs of Silence 15-35 кг, Black (Silver), комплект 3 шт. | 340 E |
| | Discs of Silence 20-45 кг, Black (Silver), комплект 4 шт. | 420 E |
| | Springs, 9 шт. (для 3 шт. Нагрузка 70 кг) | 35 E |
| | Springs, 12 шт. (для 4 шт. Нагрузка 90 кг) | 40 E |
|  Floor Protectors | Защитные накладки для шипов, 4/6 шт. | 100 E |
| | | 155 E |

[Ссылка на полный прайс](#)

МОДУЛЬНЫЙ AV IMMERSIVE SOUND ПРЕДПРОЦЕССОР - ISP ELITE MK3



Основные характеристики

- Модульная архитектура с возможностью расширения
- ОС на базе обновляемого софта
- Включает:
 - Декодирование до 24 дискретных каналов (Auro 3D, Dolby Atmos, DTS:X Pro, IMAX Enhanced)
 - Лицензию Dirac Live Full Bandwidth Room Correction + Multi-Subwoofer Bass Control + Active Room Treatment
 - Расширение окружения StormXT
 - Плавную настройку баса Expert Bass Management
 - Мультизонное управление с помощью Dirac Live
- Что в коробке:
 - Рековые крепежи
 - Пульт ДУ
 - Силовой кабель

| | | Цена |
|-------------------------------|--|----------|
| ISP Elite 16 Analog MK3 | 16 аналоговых выходных каналов (XLR) | € 16,445 |
| ISP Elite 24 Analog MK3 | 24 аналоговых выходных канала (XLR) | € 19,195 |
| ISP Elite 32 Analog MK3 | 32 аналоговых выходных канала (XLR) | € 20,845 |
| ISP Elite 32 Digital AES MK3 | 32 AES/EBU выходных канала (RJ45) 16 аналоговых выходных каналов (XLR) <i>Необходим кабель с RJ45 на XLR</i> | € 19,745 |
| ISP Elite 32 Digital AoIP MK3 | 32 канала AES67 вход/выход (RJ45) 16 аналоговых выходных каналов (XLR) | € 20,295 |

Опциональные расширения для ISP ELITE MK1, MK2, MK3

| | | Цена |
|--------------------|---------------------------------------|---------|
| Апгрейд выхода | + 8 аналоговых выходов XLR | € 2,695 |
| | + 16 аналоговых выходов XLR | € 4,345 |
| | + 32 цифровых выхода AES | € 3,245 |
| Апгрейд входа | + 16 цифровых входа AES | € 2,145 |
| Апгрейд вход/выход | + 32 цифровых входа/выхода AoIP AES67 | € 3,795 |
| Апгрейд декодера | MK1 до MK1.5 - 24 канальный декодер | € 3,795 |

AV IMMERSIVE SOUND ПРЕДПРОЦЕССОР - ISP CORE 16



Основные характеристики

- Компактный дизайн
- ОС на базе обновляемого софта
- Включает:
 - Декодирование до 16 дискретных каналов (Auro 3D, Dolby Atmos, DTS:X Pro, IMAX Enhanced)
 - Лицензию Dirac Live: Full Bandwidth Room Correction + Multi-Subwoofer Bass Control + Active Room Treatment
 - Мультизонное управление с помощью Dirac Live
 - Дополнительный опциональный софт
- Что в коробке:
 - Рековые крепежи
 - Пульт ДУ
 - Силовой кабель

Цена

| | | |
|-------------------|---|----------|
| ISP Core 16 | 16 аналоговых выходных каналов (XLR) | € 13,145 |
| Опциональный софт | Включает: StormAudio Expert Bass Routing + StormXT + HDMI | € 760 |

ЦИФРОВОЙ AV IMMERSIVE SOUND ПРЕДПРОЦЕССОР - ISP EVO



Основные характеристики

- Компактный дизайн
- ОС на базе обновляемого софта
- Включает:
 - Декодирование до 24 дискретных каналов (Auro 3D, Dolby Atmos, DTS:X Pro, IMAX Enhanced)
 - Лицензию Dirac Live: Full Bandwidth Room Correction + Multi-Subwoofer Bass Control + Active Room Treatment
 - Расширение окружения StormXT
 - Главную настройку баса с помощью Expert Bass Management
 - Мультизонное управление с помощью Dirac Live
- Что в коробке:
 - Рековые крепежи
 - Пульт ДУ
 - Силовой кабель

Цена

| | | |
|-----------------------|---|----------|
| ISP Evo 20 AES/EBU | 20 выходных каналов AES/EBU (RJ45) <i>Необходим кабель с RJ45 на XLR</i> | € 15,345 |
| ISP Evo 32 AES/EBU | 32 выходных канала AES/EBU (RJ45) <i>Необходим кабель с RJ45 на XLR</i> | € 16,995 |
| Evo AES Input upgrade | + 16 DIGITAL AES IN | € 2,145 |
| ISP Evo 20 AoIP | 20 каналов вход/выход AES67 (RJ45) | € 16,445 |
| ISP Evo 32 AoIP | 32 канала вход/выход AES67 (RJ45) | € 17,545 |

AV IMMERSIVE SOUND RECEIVER - ISR FUSION 20



Основные характеристики

- Интегральный усилитель-процессор
- ОС на базе обновляемого софта
- Включает:
 - Декодирование до 20 дискретных каналов (Auro 3D, Dolby Atmos, DTS:X Pro, IMAX Enhanced)
 - Лицензию Dirac Live: Full Bandwidth Room Correction + Multi-Subwoofer Bass Control + Active Room Treatment
 - Расширение окружения StormXT
 - Плавную настройку баса с помощью Expert Bass Management
 - Мультизонное управление с помощью Dirac Live
- Что в коробке:
 - Рековые крепежи
 - Пульт ДУ
 - Силовой кабель

ISR Fusion 20

16 или 13 усилительных канала

- 16x 150Вт / 8 Ом
- Мостовое включение: 3x 500Вт / 8 Ом + 10x 150Вт / 8 Ом

4 аналоговых выхода (XLR)

Цена

€ 19,745

УСИЛИТЕЛИ МОЩНОСТИ MULTI-CHANNEL



Основные характеристики

- Усилитель Класс D разработан совместно с Pascal Audio
- Аналоговый XLR вход
- Дистанционный мониторинг через процессор
- Рековые крепежи

PA 8 Ultra

8 канальный ультра усилитель мощности
- 8 x 200 Вт / 8 Ом
- 8 x 400 Вт / 4 Ом

Мостовой режим – на пару: - 4 x 800 Вт / 4-8 Ом

Цена

€ 9,845

PA 16

16 канальный ультра усилитель мощности
16 x 200 Вт / 4-8 Ом

*Для мостового включения необходим 1 x XLR F на 2 x XLR M.
StormAudio рекомендует включать в мост только 8 выходов для 4 BTL выходов.*



АКСЕССУАРЫ

Цена

| | | |
|-------------------------|--|-------|
| Пульт ДУ | Доступ ко всем функциям Для ISP MKI необходим кабель пульта ДУ | € 45 |
| Транспортировочный кейс | Кастомный кейс для продуктов StormAudio - ISP Elite / ISR Fusion - PA / ISP Core / ISP Evo | € 770 |

КАБЕЛИ

Цена

| | | |
|-----------------------------|---|-------|
| Кабель пульта ДУ | Кабель пульта ДУ 15.2м с 3.5mm Jack | € 45 |
| Кабель RJ45 на 4XLR AES/EBU | Кабель переходник с RJ45 на 4 x XLR стерео AES/EBU 3м, для всех процессоров с AES/EBU опцией. | € 130 |
| Кабель с XLR F на 2XLR M | С XLR F на 2XLR M для мостового включения PA 16 BTL | € 45 |

АПГРЕЙДЫ HDMI

Цена

| | | |
|------------------|--|---------|
| HDMI 7 + 2 eARC | | € 825 |
| HDMI 7 + 2 - 2.1 | | € 1,045 |

КАЛИБРОВКА

Цена

| | | |
|---------------------|---|---------|
| Калибровочный набор | Включает: Полетный кейс + Калибровочный микрофон + Стойка микрофона + USB кабель + USB/CAT5 кабель и переходник | € 1,090 |
| Мини набор | Включает : Калибровочный микрофон + стойка + USB/CAT5 кабель и переходник | € 320 |
| Калибровочный софт | Pro Remote Assisted Calibration (PRAC) Включает сервис по калибровке и настройке - продолжительность до 4 часов | € 1,090 |



www.shunyata.com

| Модель | Описание | Цена |
|----------------------------------|---|----------------------|
| Venom V6/EU7 | Распределитель питания, сила тока 20А, входящая розетка C-19, антивибрационная конструкция | 3.705 \$ |
| Gemini Model-4 Gemini Model-7 | Распределитель питания, сила тока 16А, шумоподавление | 3.835 \$ 4.550 \$ |
| Eiger-X | Распределитель питания, сила тока 20А, шумоподавление | 8.450 \$ |
| Typhon T2 Typhon T30 | Распределитель питания, множитель напряжения, сила тока 16А | 8.450 \$ 9.750 \$ |
| Delta-X | Фильтр питания, сила тока 16А, защита от импульсных напряжений, подавление шумов NIC v2, QR/BB, Gemini, CCI, разъемы Shuko | 6.500 \$ |
| Everes-X | Распределитель питания, сила тока 30А, розетки C-19, антивибрационная конструкция, гидравлический разрыватель цепи, заземление, CMODE шумо-фильтр | 19.500 \$ |

Силовые кабели

| | | |
|----------------------------------|---|------------------------|
| Venom HC v2 C15 / C19 | Длина 1,5 м., медный проводник | 520 \$ / 650 \$ |
| Gamma C15 NR или XC | Длина 1,75 м., медный проводник, шумоподавление | 845 \$ |
| Theta C15 NR или XC | Длина 1,75 м., медный проводник, шумоподавление | 1.300 \$ |
| Alpha-X C15 NR или XC | Длина 1,75 м., кабель VTX-Ag 08, шумоподавление | 3.710 \$ |
| Sigma-X C15 NR или XC | Длина 1,75 м., кабель VTX-Ag 06, шумоподавление | 5.200 \$ |
| Sigma-X C15 QR | Длина 1,75 м., кабель VTX-Ag 08, шумоподавление | 8.450 \$ |
| Omega-X C15 QR Omega-X C15 XC | Длина 1,75 м., кабель VTX-Ag 08, шумоподавление | 16.250 \$ 10.400 \$ |

Межблочные кабели

| | | |
|------------------------|--|-----------------------------|
| Gamma RCA/Phono/XLR | Длина 1 м. | 585 / 715 / 715 \$ |
| Theta RCA/Phono/XLR | Длина 1 м. | 1300 / 1430 / 1560 \$ |
| Alpha-X RCA/Phono/ XLR | Длина 1 м., кабель Etron Coaxial | 3.640 / 3.935 / 3.900 \$ |
| Sigma-X RCA/Phono/ XLR | Длина 1 м., кабель Etron Coaxial, TAP Module | 6.305 / 6.600 / 6.435 \$ |
| Omega-X RCA/Phono/ XLR | Длина 1 м., кабель Etron Coaxial, TAP Module | 25.350 / 26.975 / 25.350 \$ |

Акустические кабели

| | | |
|-----------------|--------------------------------|-----------|
| Gamma Speaker | Длина 2,5 м. VTX | 1.495 \$ |
| Theta Speaker | Длина 2,5 м., кабель VTX-Ag 08 | 2.925 \$ |
| Alpha-X Speaker | Длина 2,5 м., кабель VTX-Ag 06 | 7.800 \$ |
| Sigma-X Speaker | Длина 2,5 м., кабель VTX-Ag 04 | 16.250 \$ |
| Omega-X Speaker | Длина 2,5 м., кабель VTX-Ag 04 | 50.700 \$ |

Цифровые кабели

| | | |
|------------------|-----------------------------------|----------|
| Gamma AES/EBU | Длина 1 м. | 455 \$ |
| Gamma S/PDIF | Длина 1 м. | 390 \$ |
| Gamma Ethernet | Длина 1 м. | 555 \$ |
| Theta AES/EBU | Длина 1 м., кабель PMZ twin-axial | 780 \$ |
| Theta S/PDIF | Длина 1 м., кабель PMZ coaxial | 715 \$ |
| Theta Ethernet | Длина 1,5 м., кабель PMZ cat-6a | 650 \$ |
| Alpha-X AES/EBU | Длина 1 м., кабель PMZ twin-axial | 2.340 \$ |
| Alpha-X S/PDIF | Длина 1 м., кабель PMZ coaxial | 2.340 \$ |
| Alpha-X Ethernet | Длина 1,5 м., кабель PMZ cat-6a | 3.050 \$ |
| Sigma-X AES/EBU | Длина 1 м., кабель PMZ twin-axial | 3.640 \$ |
| Sigma-X S/PDIF | Длина 1 м., кабель PMZ coaxial | 3.640 \$ |
| Sigma-X Ethernet | Длина 1,5 м., кабель PMZ cat-6a | 3.640 \$ |
| Omega-X AES/EBU | Длина 1 м., кабель PMZ twin-axial | 4.940 \$ |
| Omega-X S/PDIF | Длина 1 м., кабель PMZ coaxial | 4.940 \$ |
| Omega-X Ethernet | Длина 1,5 м., кабель PMZ cat-6a | 4.940 \$ |

[Ссылка на полный прайс](#)

| Модель | Описание | Цена |
|----------------------|--|----------|
| Reference | Проигрыватель виниловых дисков, ременной привод, скорость: 33/45 | \$33,050 |
| Elegance | Проигрыватель виниловых дисков, ременной привод, скорость: 33/45 | \$15,545 |
| Thales Statement | 9`` Тонарм, эффективная масса 18 г, встроенный 5-DIN коннектор | \$23,315 |
| Thales Simplicity II | 9`` Тонарм, эффективная масса 18 г, встроенный 5-DIN коннектор | \$12,646 |
| Thales Easy | 9`` Тонарм, эффективная масса 10 г, 5 осевой подшипник, встроенный 5-DIN коннектор | \$6,861 |
| SME-Adapter | Адаптер для установки 9`` тонарма на базу SME | \$585 |



www.transrotor.de

| Модель | Описание | Цена |
|-------------------------------|--|--------------------|
| MAX MAX NERO | Проигрыватель виниловых дисков, скорость: 33/45, привод ременной, вес диска 7 кг, вес проигрывателя 20 кг | 3,450 E 3.450 E |
| DARK STAR | Проигрыватель виниловых дисков, скорость: 33/45, привод ременной, вес проигрывателя 24 кг | 3,795 E |
| DARK STAR REFERENCE | Проигрыватель виниловых дисков, скорость: 33/45, привод ременной, вес проигрывателя 30 кг | 4,940 E |
| DARK STAR SILVER SHADOW | Проигрыватель виниловых дисков, скорость: 33/45, привод ременной, вес проигрывателя 30 кг | 4,920 E |
| ZET 1 | Проигрыватель виниловых дисков, скорость: 33/45, привод ременной, вес диска 10 кг, вес проигрывателя 24 кг, бронзовое покрытие подшипника, антивибрационная конструкция шасси | 4,485 E |
| ZET 3 | Проигрыватель виниловых дисков, скорость: 33/45, привод ременной, вес диска 12 кг, вес проигрывателя 34 кг, бронзовое покрытие подшипника, антивибрационная конструкция шасси, двойное шасси | 5,865 E |
| MASSIMO NERO TMD | Проигрыватель виниловых дисков, скорость: 33/45, привод ременной, материал шасси и диска POM, возможность установки до 4-х тонармов | 5,100 E |
| FAT BOB S TMD | Проигрыватель виниловых дисков, скорость: 33/45, привод ременной, вес диска 12 кг, вес проигрывателя 25 кг, антивибрационная конструкция шасси | 4,830 E |
| LEONARDO 40/60 TMD | Проигрыватель виниловых дисков, скорость: 33/45, привод ременной, вес диска 6 кг, вес проигрывателя 24 кг, антивибрационная конструкция шасси | 5,550 E |
| BELLINI TMD | Проигрыватель виниловых дисков, скорость: 33/45, привод ременной, вес диска 15 кг, вес проигрывателя 40 кг, антивибрационная конструкция шасси | 5,535 E |
| ALTO TMD | Проигрыватель виниловых дисков, скорость: 33/45, привод ременной, вес диска 9 кг, установка трёх тонармов, антивибрационная конструкция шасси, двойное шасси | 8,110 E |

| | | |
|------------------------|--|-----------|
| MASSIMO TMD | Проигрыватель виниловых дисков, скорость: 33/45, привод ременной, вес диска 15 кг, установка четырёх тонармов и дополнительно двух моторов | 5,100 E |
| RONDINO BIANCO FMD | Проигрыватель виниловых дисков, скорость: 33/45, привод ременной, вес диска 10 кг, вес проигрывателя 35 кг, антивибрационная конструкция шасси, двойное шасси | 14,430 E |
| RONDINO NERO FMD | Проигрыватель виниловых дисков, скорость: 33/45, привод ременной, вес проигрывателя 40 кг, антивибрационная конструкция шасси, двойное шасси | 15,975 E |
| ORION REFERENCE FMD | Проигрыватель виниловых дисков, скорость: 33/45, привод ременной, вес диска 10 кг, вес проигрывателя 40 кг, антивибрационная конструкция шасси | 22,770 E |
| STRATO NERO BIANCO | Проигрыватель виниловых дисков, скорость: 33/45, привод ременной, вес проигрывателя 40 кг, материал шасси алюминий и акрил, три мотора, TMD подшипник, тонарм TRA9, картридж Figaro MC | 24,600 E |
| TOURBILON FMD | Проигрыватель виниловых дисков, скорость: 33/45, привод ременной, вес диска 15 кг, вес проигрывателя 40 кг, антивибрационная конструкция шасси, двойное шасси | 45,540 E |
| ARTUS | Проигрыватель виниловых дисков, скорость: 33/45, привод ременной, вес диска 10 кг, вес проигрывателя 220 кг, антивибрационная конструкция шасси | 190,950 E |
| TRA 9 | Прямой тонарм, эффективная длина 232.8 мм, регулировка антискейтинга, VTA, эффективная масса 18 гр., вынос 17,8 мм | 6,900 E |
| MC FIGARO | Головка звукоснимателя, MC | 3,090 E |
| MM UCCELLO | Головка звукоснимателя, MM | 430 E |
| MM UCCELLO REFERENCE | Головка звукоснимателя, MM | 705 E |
| MC CANTARE | Головка звукоснимателя, MC | 860 E |
| MC MERLO | Головка звукоснимателя, MC | 1 135 E |
| MC MERLO REFERENCE | Головка звукоснимателя, MC | 1 900 E |
| MC TAMINO | Головка звукоснимателя, MC | 18,000 E |
| KONSTANT EINS | Блок питания, регулировка скорости: 33/45 | 690 E |
| KONSTANT M1 | Блок питания, регулировка скорости: 33/45 | 1,380 E |
| REFERENCE KONSTANT M2 | Блок питания, регулировка скорости: 33/45 | 2,035 E |
| REFERENCE KONSTANT M3 | Блок питания, регулировка скорости: 33/45 | 2,280 E |
| REFERENCE KONSTANT FMD | Блок питания, регулировка скорости: 33/45 | 2,830 E |
| PHONO III | Фонокорректор, MM/MC | 1,175 E |
| PHONO MC 8.2 | Фонокорректор, MM/MC | 4,790 E |

| Модель | Описание | Цена |
|--------------------------------------|---|----------|
| Liszt Reference | 3-х полосная напольная акустическая система, частотный диапазон: 28 Гц – 35 кГц, чувствительность: 91 дБ, 4 Ом, 400 Вт | 15.800 E |
| Beethoven Concert Grand Reference | 3-х полосная напольная акустическая система, частотный диапазон: 28 Гц – 23 кГц, чувствительность: 90 дБ, 4 Ом, 400 Вт | 10.600 E |
| Beethoven Concert Baby Reference | 3-х полосная напольная акустическая система, частотный диапазон: 28 Гц – 23 кГц, чувствительность: 89 дБ, 4 Ом, 300 Вт | 8.000 E |
| Haydn SE Signature | 2-х полосная полочная акустическая система, частотный диапазон: 40 Гц – 20 кГц, чувствительность: 88,5 дБ, 4 Ом, 180 Вт | 3.200 E |
| Waltz Grand | 2-х полосная настенная акустическая система, частотный диапазон: 70 Гц – 22 кГц, чувствительность: 91 дБ, 4 Ом, 180 Вт | 2.400 E |
| The KISS | 3-х полосная полочная акустическая система, частотный диапазон: 36 Гц – 20 кГц, чувствительность: 88 дБ, 4 Ом, 180 Вт | 14.800 E |

| Модель | Описание | Цена |
|------------|--|-----------|
| LCR-X2 | Фонокорректор, ММ/МС, соотношение сигнал/шум: 80 дБ, коэффициент гармонических искажений 0.065%, 2xRCA | \$29.000 |
| PR-Z1 | Предварительный усилитель, соотношение сигнал/шум: 95 дБ, частотный диапазон: 10-80 кГц, 4xRCA, 3xXLR | \$29.500 |
| PR-T1 | Предварительный усилитель, соотношение сигнал/шум: 85 дБ, частотный диапазон: 20-100 кГц, 4xRCA, 3xXLR | \$42.000 |
| MD-300B | Усилитель мощности, 2x10 Вт (8 Ом), соотношение сигнал/шум: 80 дБ, частотный диапазон: 40-50 кГц, 3xRCA | \$12.900 |
| MD-805MKII | Усилитель мощности, 1x60 Вт (8 Ом), соотношение сигнал/шум: 95 дБ, частотный диапазон: 20-75 кГц, 1xRCA | \$68.000 |
| HE-833v2 | Усилитель мощности, 1x150 Вт (8 Ом), соотношение сигнал/шум: 90 дБ, частотный диапазон: 20-100 кГц, 1xRCA, 1xXLR | \$104.000 |
| HE-833MKII | Усилитель мощности, 1x150 Вт (8 Ом), соотношение сигнал/шум: 95 дБ, частотный диапазон: 20-100 кГц, 1xRCA, 1xXLR | \$190.000 |
| SH-833 | Усилитель мощности, 1x150 Вт (8 Ом), соотношение сигнал/шум: >100 дБ, частотный диапазон: 20-100 кГц, 1xRCA, 1xXLR | \$480.000 |
| AC-2 | Фильтр питания, 500 VA (350 W), 4 розетки | \$29.000 |
| AC-1v2 | Фильтр питания, 2 KVA (1400 W), 8 розеток | \$44.000 |