# ORION

# ПРАЙС-ЛИСТ

ORION


| | |
|---|---|
| Accuphase | 3 |
| Acoustical Systems | 4 |
| Ayon | 5-7 |
| CS Port | 8 |
| Dan D`Agostino | 9 |
| DS Audio | 10 |
| EMT / Exquisite | 11 |
| Finite Elemente | 12-24 |
| Jadis | 25 |
| Kalista | 26 |
| KEF | 27-30 |
| Kharma | 31-32 |
| LYRA | 33 |
| Metronome | 34 |
| Morch | 35 |
| Murasakino / ETSURO | 36 |
| MSB Technology | 37 |
| Pathos | 38-41 |
| Serblin & Son | 42 |
| Solid Tech | 43 |
| Storm Audio | 44-47 |
| Shunyata Research | 48-49 |
| Thales Tonarm | 50 |
| TransRotor | 51-52 |
| Vienna Acoustics | 53 |
| WAVAC | 54 |


Сайт ORION

Accuphase

www.accuphase.com

| Модель | Описание | Цена |
|---|---|---|
| DP-450 | Проигрыватель CD | $6.650 |
| DP-570S | Проигрыватель SACD/CD | $12.950 |
| DP-770 | Проигрыватель SACD/CD | $22.650 |
| DP-1000 | Транспорт SACD/CD | $24.670 |
| DC-1000 | Цифровой процессор | $24.670 |
| C-57 | Фонокорректор, MM/MC | $12.200 |
| C-2300 | Предварительный усилитель | $11.200 |
| C-2900 | Предварительный усилитель | $26.300 |
| C-3900S | Предварительный усилитель | $36.900 |
| A-48S | Усилитель мощности, класс A, 2x50 Вт (8 Ом) | $14.350 |
| A-80 | Усилитель мощности, класс A, 2x60 Вт (8 Ом) | $22.700 |
| A-300 | Усилитель мощности, класс A, 1x100 Вт (8 Ом) | $27.180 |
| P-4600 | Усилитель мощности, 2x90 Вт (8 Ом) | $10.200 |
| P-7500 | Усилитель мощности, 2x125 Вт (8 Ом) | $22.000 |
| E-3000 | Интегральный усилитель, 2x100 Вт (8 Ом) | $9.250 |
| E-4000 | Интегральный усилитель, класс AB, 2x180 Вт (8 Ом) | $9.980 |
| E-5000 | Интегральный усилитель, класс AB, 2x240 Вт (8 Ом) | $17.220 |
| E-700 | Интегральный усилитель, класс A, 2x35 Вт (8 Ом) | $12.550 |
| E-800S | Интегральный усилитель, класс A, 2x50 Вт (8 Ом) | $18.150 |
| PS-550 | Источник чистого питания, 500VA | $9.500 |
| PS-1250 | Источник чистого питания, 900VA | $12.700 |

Производитель может изменять цену без дополнительного уведомления. Уточняйте актуальную цену.

https://www.arche-headshell.de

| Модель | Описание | Цена |
|---|---|---|
| the Fideles | Картридж MC, выходное напряжение: 6 mV, частотный диапазон: 20-25 кГц, разделение каналов: 25 дБ | 1.110 E |
| the Fideles Purist | Картридж MC, выходное напряжение: 6 mV, частотный диапазон: 20-32 кГц, разделение каналов: 28 дБ, сферическая заточка | 1.110 E |
| the Fideles Sublime | Картридж MC, выходное напряжение: 4 mV, частотный диапазон: 20-32 кГц, разделение каналов: 28 дБ, кантилевер: бор, заточка Shibata | 1.980 E |
| the Archon | Картридж MC, выходное напряжение: 0.50 mV, частотный диапазон: 20-32 кГц, разделение каналов: 35 дБ | 3.450 E |
| the Palladian | Картридж MC, выходное напряжение: 0.33 mV, частотный диапазон: 20-32 кГц, разделение каналов: 35 дБ | 11.450 E |
| the Aquilar | Тонарм 10``карбоно-титановый, настройка SRA, VTA, настройка азимута, регулировка угла шелла | 10.740 E |
| the Aquilar | Тонарм 12``карбоно-титановый, настройка SRA, VTA, настройка азимута, регулировка угла шелла | 12.980 E |
| the Axiom | Тонарм 12``карбоно-титановый, настройка SRA, VTA, VTF, настройка азимута, регулировка угла шелла | 20.640 E |
| the Arche<br>the Arche L<br>the Arche UL | Шелл 5D<br>Шелл 5D, вес: 14 грамм<br>Шелл 5D, вес: 11,8 грамм | 780 E<br>880 E<br>1000 E |
| the SMARTractor | Набор для настройки проигрывателя виниловых дисков | 850 E |

Производитель может изменять цену без дополнительного уведомления. Уточняйте актуальную цену.

ayon audio

www.ayonaudio.com

| Модель | Описание | Цена |
|---|---|---|
| CD-35 II Signature | Проигрыватель CD, соотношение сигнал/шум: 119 дБ, частотный диапазон: 20-50 кГц, XLR, RCA, USB, S/PDIF PCM - DSD конвертер | 12,995 E |
| CD-35 HF | Проигрыватель CD, соотношение сигнал/шум: 119 дБ, частотный диапазон: 20-50 кГц, XLR, RCA, USB, S/PDIF Конденсаторы Mundorf, танталовые резисторы, чип AKM 4497EQ | 23,995 E |
| CD-T II | CD транспорт, соотношение сигнал/шум: 120 дБ, частотный диапазон: 20-50 кГц, XLR, RCA, USB, S/PDIF | По запросу |
| S-10 II Signature | Сетевой проигрыватель, соотношение сигнал/шум: 115 дБ, частотный диапазон: 20-20 кГц, 1xXLR, 3xRCA, USB, S/PDIF, лампы 2x6N6Pi, PCM - DSD конвертер, Roon Ready, Spotify, Tidal | 9,995 E |
| S-10 II Ultimate | Сетевой проигрыватель, соотношение сигнал/шум: 115 дБ, частотный диапазон: 20-20 кГц, 1xXLR, 3xRCA, USB, S/PDIF, лампы 2x6H30, PCM - DSD конвертер, Roon Redy, Spotify, Tidal | 11,995 E |
| Kronos XS | ЦАП, соотношение сигнал/шум: 120 дБ, частотный диапазон: 20-50 кГц, разрешение 768 кГц / 32 бита RCA, XLR, BNC, AES/EBU, S/PDIF лампы 2x6N6P, 2x5687 SE | 8,995 E |
| Kronos Signature | ЦАП, соотношение сигнал/шум: 120 дБ, частотный диапазон: 20-50 кГц, разрешение 768 кГц / 32 бита RCA, XLR, BNC, AES/EBU, S/PDIF лампы 2x6N6Pi, 2x5687 SE, PCM - DSD конвертер | 11,995 E |
| Kronos Ultimate | ЦАП, соотношение сигнал/шум: 120 дБ, частотный диапазон: 20-50 кГц, разрешение 768 кГц / 32 бита RCA, XLR, BNC, AES/EBU, S/PDIF лампы 2x6H30, 2x5687 SE, PCM - DSD конвертер, подобранные высококачественные конденсаторы для аудио тракта и питания | 17,995 E |

Производитель может изменять цену без дополнительного уведомления. Уточняйте актуальную цену.

| | | |
|---|---|---|
| Auris II Signature Balanced / Unbalanced | Предварительный усилитель, соотношение сигнал/шум: 98 дБ, частотный диапазон: 5 Гц -125 кГц, 3xXLR, 6xRCA, лампы 4x6N6P (балансный) / 4x6N6Pi (небалансный) | 12,995 E<br>9,995 E |
| Vulcan EVO Mono | Усилитель мощности, класс A, 1x60 Вт (8 Ом), соотношение сигнал/шум: 98 дБ, частотный диапазон: 10-50 кГц, 1xXLR, 1xRCA | 39,995 E |
| Crossfire EVO | Интегральный усилитель, класс A, 2x30 Вт (8 Ом), соотношение сигнал/шум: 98 дБ, частотный диапазон: 10-50 кГц, 1xXLR, 1xRCA | 14,995 E |
| Epsilon EVO Mono<br>KT150<br>KT170 | Усилитель мощности, класс A, 1x100 Вт (8 Ом), соотношение сигнал/шум: 98 дБ, частотный диапазон: 10-80 кГц, 1xXLR, 1xRCA | 23,995 E<br>25,995 E |
| Triton EVO PA<br>KT150<br>KT170 | Усилитель мощности, класс A, 2x130 Вт (8 Ом), соотношение сигнал/шум: 98 дБ, частотный диапазон: 12-60 кГц, 1xXLR, 1xRCA | 13,995 E<br>15,995 E |
| Spirit V<br>KT150<br>KT170 | Интегральный усилитель мощности, класс A, 2x70/75 Вт (8 Ом), соотношение сигнал/шум: 98 дБ, частотный диапазон: 12-60 кГц, 1xXLR, 3xRCA | 7,495 E<br>8,495 E |
| Spirit SE II<br>KT150 | Интегральный усилитель мощности, класс A, 2x15 Вт (8 Ом), соотношение сигнал/шум: 98 дБ, частотный диапазон: 15-40 кГц, 4xLine In | По запросу |
| Scorpio III<br>KT88 | Интегральный усилитель мощности, 2x45 Вт (8 Ом), соотношение сигнал/шум: 98 дБ, частотный диапазон: 15-40 кГц, 4xLine In, USB DAC | 3,995 E |
| Crossfire EVO | Интегральный усилитель мощности, класс A, 2x30 Вт (8 Ом), соотношение сигнал/шум: 98 дБ, частотный диапазон: 8-35 кГц, 3xLine In, 1xXLR | 14,995 E |
| Triton EVO<br>KT150<br>KT170 | Интегральный усилитель мощности, класс A, 2x130 Вт (8 Ом), соотношение сигнал/шум: 98 дБ, частотный диапазон: 8-60 кГц, 3xLine In, 1xXLR | 13,995 E<br>15,995 E |

Производитель может изменять цену без дополнительного уведомления. Уточняйте актуальную цену.

| | | |
|---|---|---|
| Black Raven | 2,5 – полосная акустическая система, чувствительность 92 дБ, сопротивление 4 Ом, керамические диффурзоры, корпус ADS, | 13,980 E |
| Black Heron | 3,5 – полосная акустическая система, чувствительность 93 дБ, сопротивление 4 Ом, керамические диффурзоры, корпус ADS | 18,980 E |
| Black Falcon | 3 – полосная акустическая система, чувствительность 93 дБ, сопротивление 4 Ом, керамические диффурзоры, корпус ADS | 27,980 E |
| Black Eagle | 3 – полосная акустическая система, чувствительность 93 дБ, сопротивление 4 Ом, керамические диффурзоры, корпус ADS | 37,980 E |
| Black Crane | 3 – полосная акустическая система, чувствительность 93 дБ, сопротивление 4 Ом, керамические диффурзоры, корпус ADS | 59,980 E |
| Black Crane XLS | 3 – полосная акустическая система, чувствительность 93 дБ, сопротивление 6 Ом, керамические диффурзоры, корпус ADS | 99,980 E |
| Black Raptor | 3 – полосная акустическая система, чувствительность 93 дБ, сопротивление 6 Ом, керамические диффурзоры, корпус ADS | 45,000 E |

Производитель может изменять цену без дополнительного уведомления. Уточняйте актуальную цену.

CS Port

www.csport.audio

| Модель | Описание | Цена |
|---|---|---|
| LFT 1 M2 | Проигрыватель виниловых дисков, скорость 33/45, вес диска 28 кг, вес шасси 40 кг, тангенциальный тонарм, диск на воздушной подушке | $99.800 |
| TAT1 M2 | Проигрыватель виниловых дисков, скорость 33/45, вес диска 28 кг, вес шасси 40 кг, тангенциальный или радиальный тонарм, диск на воздушной подушке | $67.300 |
| TAT2 M2 | Проигрыватель виниловых дисков, скорость 33/45, вес диска 18кг, вес шасси 19 кг, тангенциальный или радиальный тонарм, диск на воздушной подушке | $33.300 |
| C3EQ M2 | Фонокорректор, MM/MC, 2xXLR, 4xRCA, встроенный аккумулятор питания | $28.900 |
| C3PR | Предварительный усилитель, соотноешние сигнал/шум: 80 дБ, частотный диапазон: 20-20 кГц, 2xXLR, 4xRCA | $29.100 |
| GM70PA-C | Усилитель мощности, 2x20 Вт (8 Ом), соотноешние сигнал/шум: 90 дБ, частотный диапазон: 20-40 кГц | $50.000 |
| CMT1 | Повышающий трансформатор MC, усиление: 20 дБ, частотный диапазон: 10 - 100,000 Гц, импеданс 47 кОм, разделение каналов: 60 дБ, 2xRCA, 1xXLR | $4.200 |
| POU2 | Воздушная помпа для проигрывателей и тонарма | $4.800 |
| AFU1-2 | Тангенциальный тонарм на воздушной подушке, рекомендуемый вес картриджа 20-40 гр (включая шелл), регулировка азимута, уровня, длины тонарма, разъём DIN5 PIN | $21.000 |
| IME1 | Антистатик для проигрывателей с кронштейном | $2.600 |

Производитель может изменять цену без дополнительного уведомления. Уточняйте актуальную цену.

Dan D'Agostino
MASTER AUDIO SYSTEMS

https://dandagostino.com

| Модель | Описание | Цена |
|---|---|---|
| Relentless Epic 1600 Monaural Amplifier | Усилитель мощности, 1x1600 Вт (8 Ом), соотношение сигнал/шум: 113 дБ, частотный диапазон: 20-100 кГц, 1xXLR | $554.400 |
| Relentless Epic 800 Monaural Amplifier | Усилитель мощности, 1x800 Вт (8 Ом) | $324.000 |
| Relentless Preamplifier | Предварительный усилитель мощности, соотношение сигнал/шум: 105 дБ, 7xXLR | $237.600 |
| Relentless Preamplifier DSM | Стримингово-цифровой модуль, Coaxial, USB-A, Wi-Fi Roon, Qobuz, MQA, 32 бит/384 кГц, DSD256 | $32.400 |
| Momentum Z | Усилитель мощности, 1x500 Вт (8 Ом), соотношение сигнал/шум: 105 дБ, частотный диапазон: 20-200 кГц, 1xXLR | $180.000 |
| Momentum M400 MxV Monaural Amplifier | Усилитель мощности, 1x400 Вт (8 Ом), соотношение сигнал/шум: 105 дБ, частотный диапазон: 20-200 кГц, 1xXLR | $129.600 |
| Momentum S250 MxV Stereo Amplifier | Усилитель мощности, 2x250 Вт (8 Ом), соотношение сигнал/шум: 105 дБ, частотный диапазон: 20-200 кГц, 2xXLR | $72.000 |
| Momentum C2 Preamplifier | Предварительный усилитель, соотношение сигнал/шум: 75 дБ, частотный диапазон: 20-75 кГц, 6xXLR, 2xRCA | $79.200 |
| Momentum Phonostage | Фонокорректор, MC/MM, частотный диапазон: 20-20кГц, 4xXLR, 4xRCA | $50.400 |
| Momentum MxV Integrated Amplifier | Интегральный усилитель мощности, 2x200 Вт (8 Ом), соотношение сигнал/шум: 95 дБ, частотный диапазон: 20-80 кГц, 6xXLR | $108.000 |
| Progression M550 Monaural Amplifier | Усилитель мощности, 1x550 Вт (8 Ом), соотношение сигнал/шум: 105 дБ, частотный диапазон: 20-200 кГц, 1xXLR | $72.000 |
| Progression S350 Stereo Amplifier | Усилитель мощности, 2x350 Вт (8 Ом), соотношение сигнал/шум: 105 дБ, частотный диапазон: 20-200 кГц, 2xXLR | $43.200 |
| Progression Preamplifier | Предварительный усилитель, соотношение сигнал/шум: 95 дБ, частотный диапазон: 20-80 кГц, 4xXLR, 2xRCA, 1xUSB, 1xOptical | $40.320 |
| Progression Preamplifier DSM | Coaxial, USB-A, Wi-Fi Roon, Qobuz, MQA, 24 бит/192 кГц | $11.520 |
| Pendulum | Интегральный усилитель 120 Вт/240 Вт на 8/4 Ом, балансная схема, Bluetooth-пульт дистанционного управления с дисплеем, 1xRCA, 3xXLR, выход предусилителя XLR, вход MC Phono, наушников. | $26.000 |

Производитель может изменять цену без дополнительного уведомления. Уточняйте актуальную цену.

# DS Audio

https://www.ds-audio-w.biz

| Модель | Описание | Цена |
|---|---|---|
| Grand Master EX | Оптический картридж, разделение каналов 27 дБ, вес 7,7 грамм, алмазный кантилевер, заточка Micro Ridge | $72.150 |
| Grand Master | Оптический картридж, разделение каналов 27 дБ, вес 7,7 грамм, алмазный кантилевер, заточка Micro Ridge | $69.070 |
| DS Master 3 | Оптический картридж, разделение каналов 25 дБ, вес 8,1 грамм, сапфировый кантилевер, заточка Micro Ridge | $28.465 |
| DS-W3 | Оптический картридж, разделение каналов 25 дБ, вес 8,1 грамм, боровый кантилевер, заточка Micro Ridge | $14.670 |
| DS-003 | Оптический картридж, разделение каналов 27 дБ, вес 7,7 грамм, алюминиевый кантилевер, заточка Line Contact | $6.830 |
| DS-E3 | Оптический картридж, разделение каналов 24 дБ, вес 8,1 грамм, алюминиевый кантилевер, заточка Eliptical | $3.170 |
| ION-001 | Ионизатор воздуха | $2.890 |
| ST-50 | Очиститель иглы | $110 |

Производитель может изменять цену без дополнительного уведомления. Уточняйте актуальную цену.

www.emt-tontechnik.ch

| Модель | Описание | Цена |
|---|---|---|
| JSD Novel Gold | Головка звукоснимателя, MC | 6,400 E |
| JSD Novel Titan | Головка звукоснимателя, MC | 5,900 E |
| JSD VM | Головка звукоснимателя, MC | 4,300 E |
| JSD Pure Black | Головка звукоснимателя, MC | 3,750 E |
| JSD 5 | Головка звукоснимателя, MC | 3,210 E |
| JSD 6 | Головка звукоснимателя, MC | 2,700 E |
| HSD 006 | Головка звукоснимателя, MC | 1,600 E |
| HMD 025 | Головка звукоснимателя, MC | 1,350 E |
| TMD 15/25 TND 65 | Головка звукоснимателя, MC | 1,745 E |
| EMT 128 | Фонокорректор MC, усиление 64 дБ, импеданс <500 Ом коррекция RIAA, DIN78, разъёмы RCA,XLR | 10,800 E |

Xquisite

http://www.x-quisite.ch/

| Модель | Описание | Цена |
|---|---|---|
| X-quisite Gold | Головка звукоснимателя, MC , корпус бронза | 15,450 E |
| X-quisite Silver | Головка звукоснимателя, MC, корпус бронза | 13,710 E |
| X-quisite Copper | Головка звукоснимателя, MC, корпус бронза | 11,995 E |

Производитель может изменять цену без дополнительного уведомления. Уточняйте актуальную цену.

finite elemente

THE SCIENCE OF SOUND

## PAGODE° Signature MK II

NEW FEATURES
– – – **MK II** – – –
BETTER SOUND

- Отделка: Канадский дуб в разных цветах: - natural maple (P01), walnut (P02), makassar (P03), palisander (P04), cherry (P05), pearl white (P06) + pearl black (P07)
- Алюминиевые опорные стойки с древесной накладкой
- Легкие антирезонансные полки HCCT° с сотовым сердечником

## PAGODE° Signature MK II

(полезная площадь использования ШхГ: верхние полки 550 x 500 мм / нижняя полка 590 x 540 мм)

| | | | |
|---|---|---|---|
| E11/45 | 45 см – 2 полки | | 3.600 € |
| E12/45 | 45 см – 3 полки | | 4.700 € |
| E11 | 60 см – 2 полки | | 3.800 € |
| E12 | 60 см – 3 полки | | 4.800 € |
| E13 | 60 см – 4 полки | | 5.900 € |
| E11/70 | 70 см – 2 полки | | 3.850 € |
| E12/70 | 70 см – 3 полки | | 4.890 € |
| E13/70 | 70 см – 4 полки | | 5.950 € |
| E14 | 85 см – 4 полки | | 6.100 € |
| E15 | 85 см – 5 полки | | 7.100 € |
| E14/110 | 110 см – 4 полки | | 6.500 € |
| E15/110 | 110 см– 5 полки | | 7.500 € |
| SR550 | Дополнительная полка | | 1.100 € |

## PAGODE° Signature MK II алюминиевые опорные стойки

| | | |
|---|---|---|
| 45-2 P | опорная стойка 45 см (пара) | 480 € |
| 60-2 P | опорная стойка 60 см (пара) | 525 € |
| 70-2 P | опорная стойка 70 см (пара) | 575 € |
| 85-2 P | опорная стойка 85 см (пара) | 660 € |
| 110-2 P | опорная стойка 110 см (пара) | 825 € |

## PAGODE° Signature MK II – платформа для усилителя мощности

- Отделка: Канадский дуб в разных цветах: natural maple (P01), walnut (P02), makassar (P03), palisander (P04), cherry (P05), pearl white (P06) + pearl black (P07)
- Легкие антирезонансные полки H HCCT° с сотовым сердечником

| | | | цена |
|---|---|---|---|
| E21-L | Platform L (540x590 мм) | | 1.650 € |
| E21-Q | Platform Q (590x540 мм) | | 1.650 € |
| E21-P | Алюминиевый логотип | | 180 € |

finite elemente
THE SCIENCE OF SOUND

## PAGODE° Master Reference MK II

NEW FEATURES
– – – **MK II** – – –
BETTER SOUND

- Отделка: Канадский дуб в разных цветах: natural maple (P01), walnut (P02), makassar (P03), palisander (P04), cherry (P05), pearl white (P06) + pearl black (P07)
- Алюминиевые опорные стойки с древесной накладкой
- **Антирезонансные полки 18 мм с сотовым сердечником и керамической опорой**

## PAGODE° 600 Master Reference MK II

NEW! MK II

| | | Цена |
|---|---|---|
| HD01/45 MR | 45 см – 2 полки | 7.600 € |
| HD02/45 MR | 45 см – 3 полки | 9.700 € |
| HD01 MR | 60 см – 2 полки | 7.800 € |
| HD02 MR | 60 см – 3 полки | 9.900 € |
| HD01/70 MR | 70 см – 2 полки | 8.200 € |
| HD02/70 MR | 70 см – 3 полки | 10.250 € |
| HD03 MR | 85 см – 4 полки | 12.310 € |
| HD04 MR | 85 см – 5 полки | 14.400 € |
| HD03/110 MR | 110 см – 4 полки | 13.400 € |
| HD04/110 MR | 110 см – 5 полок | 15.400 € |
| SR600 MR | Дополнительная полка | 2.115 € |

## PAGODE° 750 Master Reference MK II
(полезная площадь использования 665 x 465 мм)

NEW! MK II

| | | | Цена |
|---|---|---|---|
| HD05/45 MR | 45 см – 2 полки | | 9.700 € |
| HD06/45 MR | 45 см – 3 полки | | 12.100 € |
| HD05 MR | 60 см – 2 полки | | 9.900 € |
| HD06 MR | 60 см – 3 полки | | 12.350 € |
| HD05/70 MR | 70 см – 2 полки | | 10.300 € |
| HD06/70 MR | 70 см – 3 полки | | 12.700 € |
| HD07 MR | 85 см – 4 полки | | 15.200 € |
| HD08 MR | 85 см – 5 полок | | 17.650 € |
| HD07/110 MR | 110 см – 4 полки | | 16.200 € |
| HD08/110 MR | 110 см – 5 полок | | 18.650 € |
| SR750 MR | Дополнительная полка | | 2.500 € |

## PAGODE° 1120 Master Reference MK II
(полезная площадь использования 1035 x 465 мм)

NEW! MK II

| | | Цена |
|---|---|---|
| HD11/45 MR | 45 см – 2 полки | 12.800 € |
| HD12/45 MR | 45 см – 3 полки | 17.100 € |
| HD11 MR | 60 см – 2 полки | 13.100 € |
| HD12 MR | 60 см – 3 полки | 17.300 € |
| HD11/70 MR | 70 см – 2 полки | 13.350 € |
| HD12/70 MR | 70 см – 3 полки | 17.650 € |
| HD13 MR | 85 см – 4 полки | 22.250 € |
| HD14 MR | 85 см – 5 полок | 26.600 € |
| HD13/110 MR | 110 см – 4 полки | 23.250 € |
| HD14/110 MR | 110 см – 5 полок | 27.550 € |
| SR1120 MR | Дополнительная полка | 4.350 € |

finite elemente
THE SCIENCE OF SOUND

## PAGODE° Master Reference MK II – боковые опорные стойки

| | | Цена |
|---|---|---|
| 45-4 P | боковые опорные стойки 45 см | 950 € |
| 60-4 P | боковые опорные стойки 60 см | 1.090 € |
| 70-4 P | боковые опорные стойки 70 см | 1.200 € |
| 85-4 P | боковые опорные стойки 85 см | 1.350 € |
| 110-4 P | боковые опорные стойки 110 см | 1.700 € |

## PAGODE° Master Reference MK II - древесная отделка для опорных стоек

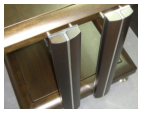

| | | |
|---|---|---|
| 45-4 W | древесная накладка 45 см | 1.200 € |
| 60-4 W | древесная накладка 60 см | 1.250 € |
| 70-4 W | древесная накладка 70 см | 1.300 € |
| 85-4 W | древесная накладка 85 см | 1.400 € |
| 110-4 W | древесная накладка 110 см | 1.700 € |

## PAGODE° Master Reference MK II – Heavy-Duty опция

цена добавляется к оригинальной цене стойки

- Максимальный вес нагрузки на верхнюю полку – до120 кг
- Усиленная полка 26 мм с сотовым сердечником и 5 точечной керамической опорой
- CERAPUC° 5-point для верхней полки (HD1120MR: 10-point CERAPUC°)
- Опция только для верхней полки

| | | Цена |
|---|---|---|
| HD600MR option | Heavy-Duty 600 MR | 2.100 € |
| HD750MR option | Heavy-Duty 750 MR | 2.600 € |
| HD1120MR option | Heavy-Duty 1120 MR | 3.700 € |

## PAGODE° Master Reference MK II – платформа для усилителя мощности

- Отделка: Канадский дуб доступен в разных цветах: natural maple (P01), walnut (P02), makassar (P03), palisander (P04), cherry (P05), pearl white (P06) + pearl black (P07)
- Антирезонансные полки 18 мм с сотовым сердечником и керамической опорой

| | | Цена |
|---|---|---|
| HD09 MR | Platform 640 MR (полезная площадь 515x465 мм) | 2.700 € |
| HD10 MR | Platform 790 MR (полезная площадь 665x465 мм) | 3.350 € |

## CARBOFIBRE° полки для стойки + платформы усилителя (опция для pagode° MKII)

опция, цена добавляется к оригинальной цене стойки

- Опционально для PAGODE° 600/750/1120 MKII (standard или Heavy-Duty опция) + HD09/HD10 платформы
- Одиночный сотовый сердечник и карбоновое покрытие + керамическая опора
- Толщина 18 мм (standard) или 23 мм (Heavy-Duty) / доступны два размера
- 1120 MKII стойка требует 2 шт. CF600/CF600HD полки на уровень

| | | Цена |
|---|---|---|
| CF600opt | CARBOFIBRE° 600 standard - 515 x 465 x 18 мм (4-point) | 1.150 € |
| CF600HDopt | CARBOFIBRE° 600 Heavy-Duty - 515 x 465 x 23 мм (5-point) | 1.350 € |
| CF750opt | CARBOFIBRE° 750 standard - 665 x 465 x 18 мм (4-point) | 1.350 € |
| CF750HDopt | CARBOFIBRE° 750 Heavy-Duty - 665 x 465 x 23 мм (5-point) | 1.600 € |

finite elemente
THE SCIENCE OF SOUND

NEW FEATURES
– – – MK II – – –
BETTER SOUND

## PAGODE° Edition MK II

- Отделка: Канадский дуб доступен в разных цветах: - natural maple (P01), walnut (P02), makassar (P03), palisander (P04), cherry (P05), pearl white (P06) + pearl black (P07)
- Алюминиевые опорные стойки с древесной накладкой
- Антирезонансная полка 18 мм с сотовым сердечником и керамической опорой

## PAGODE° 600 Edition MK II
(полезная площадь использования 515 x 465 мм)

NEW! MK II

| | | Цена |
|---|---|---|
| HD01/45 ED | 45 см – 2 полки | 9.400 € |
| HD02/45 ED | 45 см– 3 полки | 11.500 € |
| HD01 ED | 60 см – 2 полки | 9.600 € |
| HD02 ED | 60 см – 3 полки | 11.700 € |
| HD01/70 ED | 70 см – 2 полки | 9.900 € |
| HD02/70 ED | 70 см – 3 полки | 12.000 € |
| HD03 ED | 85 см – 4 полки | 14.550 € |
| HD04 ED | 85 см– 5 полок | 16.650 € |
| HD03/110 ED | 110 см – 4 полки | 15.550 € |
| HD04/110 ED | 110 см – 5 полок | 17.600 € |
| SR600 ED | Дополнительная полка | 2.150 € |

## PAGODE° 750 Edition MK II
(полезная площадь использования 665 x 465 мм)

NEW! MK II

| | | Цена |
|---|---|---|
| HD05/45 ED | 45 см – 2 полки | 12.000 € |
| HD06/45 ED | 45 см – 3 полки | 14.450 € |
| HD05 ED | 60 см – 2 полки | 12.250 € |
| HD06 ED | 60 см – 3 полки | 14.750 € |
| HD05/70 ED | 70 см – 2 полки | 12.600 € |
| HD06/70 ED | 70 см – 3 полки | 14.450 € |
| HD07 ED | 85 см – 4 полки | 17.550 € |
| HD08 ED | 85 см – 5 полок | 19.900 € |
| HD07/110 ED | 110 см – 4 полки | 18.550 € |
| HD08/110 ED | 110 см – 5 полок | 20.950 € |
| SR750 ED | Дополнительная полка | 2.450 € |

## PAGODE° 1120 Edition MK II
(полезная площадь использования 1035 x 465 мм)

NEW! MK II

| | | Цена |
|---|---|---|
| HD11/45 ED | 45 см – 2 полки | 15.000 € |
| HD12/45 ED | 45 см – 3 полки | 19.350 € |
| HD11 ED | 60 см – 2 полки | 15.200 € |
| HD12 ED | 60 см – 3 полки | 19.550 € |
| HD11/70 ED | 70 см – 2 полки | 15.550 € |
| HD12/70 ED | 70 см – 3 полки | 19.850 € |
| HD13 ED | 85 см – 4 полки | 24.450 € |
| HD14 ED | 85 см – 5 полок | 28.750 € |
| HD13/110 ED | 110 см – 4 полки | 25.450 € |
| HD14/110 ED | 110 см – 5 полок | 29.750 € |
| SR1120 ED | Дополнительная полка | 4.350 € |

finite elemente
THE SCIENCE OF SOUND

## PAGODE° Edition MK II – боковые опорные стойки

| | | Цена |
|---|---|---|
| 45-4 P | боковые опорные стойки 45 см | 1.100 € |
| 60-4 P | боковые опорные стойки 60 см | 1.210 € |
| 70-4 P | боковые опорные стойки 70 см | 1.320 € |
| 85-4 P | боковые опорные стойки 85 см | 1.490 € |
| 110-4 P | боковые опорные стойки 110 см | 1.900 € |

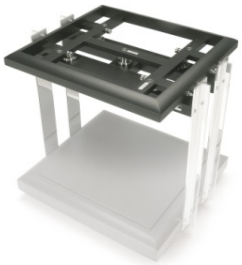

## PAGODE° Edition MK II – Heavy-Duty опция

цена добавляется к оригинальной цене стойки

- Максимальный вес нагрузки на верхнюю полку – до120 кг
- Усиленная полка 26 мм с сотовым сердечником и 5 точечной керамической опорой
- CERAPUC° 5-point для верхней полки (HD1120: 10-point CERAPUC°)
- Доступно только для верхней полки

| | | Цена |
|---|---|---|
| HD600ED option | Heavy-Duty 600 ED | 2.150 € |
| HD750ED option | Heavy-Duty 750 ED | 2.600 € |
| HD1120ED option | Heavy-Duty 1120 ED | 3.700 € |

NEW! MK II

## PAGODE° Edition MK II – платформа для усилителя мощности

- Отделка: Канадский дуб доступен в разных цветах: natural maple (P01), walnut (P02), makassar (P03), palisander (P04), cherry (P05), pearl white (P06) + pearl black (P07)
- Антирезонансная полка 18 мм с сотовым сердечником и керамической опорой

| | | Цена |
|---|---|---|
| HD09 ED-L | Platform 640-L (полезная площадь использования в длину 465 x 515 мм) | 3.350 € |
| HD09 ED-Q | Platform 640-Q (полезная площадь использования поперек 515 x 465 мм) | 3.350 € |
| HD10 ED-L | Platform 790-L (полезная площадь использования в длину 465 x 665 мм) | 3.950 € |
| HD10 ED-Q | Platform 790-Q (полезная площадь использования поперек665 x 465 мм) | 3.950 € |
| HD09/10-P | Логотип (дополнительная цена) | 185 € |

## CARBOFIBRE° полки для стойки + платформы усилителя (опция для pagode° MKII)

опция, цена добавляется к оригинальной цене стойки

- Опционально для PAGODE° 600/750/1120 MKII (standard или Heavy-Duty) + HD09/HD10 платформы
- Одиночный сотовый сердечник и карбоновое покрытие с керамической опорой
- Толщина18 мм (standard) или 23 мм (Heavy-Duty) / доступны два размера
- 1120 MKII стойка требует 2 шт CF600/CF600HD полки на уровень

| | | Цена |
|---|---|---|
| CF600opt | CARBOFIBRE° 600 standard - 515 x 465 x 18 мм (4-point) | 1.100 € |
| CF600HDopt | CARBOFIBRE° 600 Heavy-Duty - 515 x 465 x 23 мм (5-point) | 1.350 € |
| CF750opt | CARBOFIBRE° 750 standard - 665 x 465 x 18 мм (4-point) | 1.350 € |
| CF750HDopt | CARBOFIBRE° 750 Heavy-Duty - 665 x 465 x 23 мм (5-point) | 1.550 € |

finite elemente
THE SCIENCE OF SOUND

# PAGODE° MKII CARBON Edition

- Отделка: **CARBON** и Канадский дуб, цвет (**P08 carbon**)
- Антирезонансная полка 18 мм **Carbofibre°** с керамической опорой
- **CERABASE° classic** в качестве опоры стойки

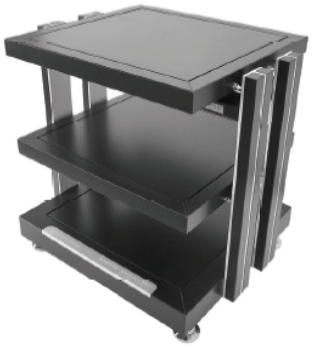

## PAGODE° 600 MKII CARBON Edition
(полезная площадь использования 515 x 465 мм)

| | | Цена |
|---|---|---|
| HD01/45 ED | 45 см – 2 полки | 21.400 € |
| HD02/45 ED | 45 см – 3 полки | 25.700 € |
| HD01 ED | 60 см – 2 полки | 22.400 € |
| HD02 ED | 60 см – 3 полки | 26.300 € |
| HD01/70 ED | 70 см – 2 полки | 23.400 € |
| HD02/70 ED | 70 см – 3 полки | 27.650 € |
| HD03 ED | 85 см – 4 полки | 32.300 € |
| HD04 ED | 85 см – 5 полок | 36.600 € |
| HD03/110 ED | 110 см – 4 полки | 34.300 € |
| HD04/110 ED | 110 см – 5 полок | 38.500 € |
| SR600 ED | Дополнительная полка | 4.350 € |

## PAGODE° 750 MKII CARBON Edition
(полезная площадь использования 665 x 465 мм)

| | | Цена |
|---|---|---|
| HD05/45 ED | 45 см – 2 полкм | 24.300 € |
| HD06/45 ED | 45 см – 3 полки | 29.590 € |
| HD05 ED | 60 см – 2 полки | 25.350 € |
| HD06 ED | 60 см – 3 полки | 30.750 € |
| HD05/70 ED | 70 см – 2 полки | 26.550 € |
| HD06/70 ED | 70 см – 3 полки | 31.900 € |
| HD07 ED | 85 см – 4 полки | 37.650 € |
| HD08 ED | 85 см– 5 полок | 43.100 € |
| HD07/110 ED | 110 см – 4 полки | 39.990 € |
| HD08/110 ED | 110 см – 5 полок | 45.400 € |
| SR750 ED | Дополнительная полка | 5.400 € |

## PAGODE° 1120 MKII CARBON Edition
(полезная площадь использования 1035 x 465 мм)

| | | Цена |
|---|---|---|
| HD11/45 ED | 45 см – 2 полки | 34.100 € |
| HD12/45 ED | 45 см – 3 полки | 42.350 € |
| HD11 ED | 60 см – 2 полки | 35.450 € |
| HD12 ED | 60 см – 3 полки | 43.670 € |
| HD11/70 ED | 70 см – 2 полки | 36.750 € |
| HD12/70 ED | 70 см – 3 полки | 44.990 € |
| HD13 ED | 85 см – 4 полки | 53.590 € |
| HD14 ED | 85 см – 5 полок | 61.850 € |
| HD13/110 ED | 110 см – 4 полоки | 56.210 € |
| HD14/110 ED | 110 см – 5 полок | 64.490 € |
| SR1120 ED | Дополнительная полка | 8.250 € |

finite elemente
THE SCIENCE OF SOUND

## PAGODE° MKII CARBON Edition – боковые опорные стойки

| | | Цена |
|---|---|---|
| 45-4 P | боковые опорные стойки 45 см | 1.100 € |
| 60-4 P | боковые опорные стойки 60 см | 1.210 € |
| 70-4 P | боковые опорные стойки 70 см | 1.350 € |
| 85-4 P | боковые опорные стойки 85 см | 1.500 € |
| 110-4 P | боковые опорные стойки 110 см | 1.1850 € |

## PAGODE° MKII CARBON Edition – Heavy-Duty опция

**цена добавляется к оригинальной цене стойки**

- Максимальный вес нагрузки на верхнюю полку – до 120 кг
- Усиленная полка 23 мм **Carbofibre°** с 5 точечной керамической опорой
- **CERAPUC°** 5-point для верхней полки (HD1120: 10-point CERAPUC°)
- Только для верхней полки

| | | Цена |
|---|---|---|
| HD600ED option | Heavy-Duty 600 ED | 3.450 € |
| HD750ED option | Heavy-Duty 750 ED | 4.100 € |
| HD1120ED option | Heavy-Duty 1120 ED | 5.400 € |

## PAGODE° MKII CARBON Edition – платформа для усилителя мощности

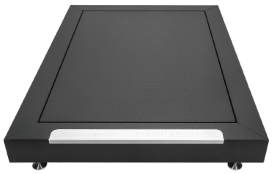

- Отделка: **CARBON** Канадский дуб (цвет **P08 carbon**)
- Антирезонансная 18 мм полка **Carbofibre°** и керамической опорой
- **CERABASE° compact** в качестве опоры

| | | Цена |
|---|---|---|
| HD09 ED-L | Platform 640-L (площадь полезного использования в длину 465 x 515 мм) | 7.300 € |
| HD09 ED-Q | Platform 640-Q (площадь полезного использование поперек 515 x 465 мм) | 7.300 € |
| HD10 ED-L | Platform 790-L (площадь полезного использования в длину 465 x 665 мм) | 8.500 € |
| HD10 ED-Q | Platform 790-Q (площадь полезного использования поперек 665 x 465 мм) | 8.500 € |
| HD09/10-P | Логотип (дополнительная цена) | 180 € |

## CARBOFIBRE° XL rack shelves (опция для PAGODE° MKII)

**цена добавляется к оригинальной цене стойки**

- Двойная полка XL для PAGODE° 600/750/1120 MKII (для standard или Heavy-Duty)
- **Полка с двойным сотовым сердечником comb core, карбоновым покрытием и керамической опорой**
- Толщина **41 мм** (для standard или Heavy-Duty) / увеличивает полезную площадь (для больших ТТ)
- 1120 MKII стойка требует 1 шт двойной DBCF1120 полки или 2 шт DBCF600 полки

| | | Цена |
|---|---|---|
| DBCF600opt | CARBOFIBRE° 600 XL - **600 x 550 x 41 (5-point)** | 1.620 € |
| DBCF750opt | CARBOFIBRE° 750 XL - **750 x 550 x 41 (5-point)** | 1.820 € |
| DBCF1120-1 opt | CARBOFIBRE° 1120 XL single - **1120 x 550 x 41 (1 шт) (10-point)** | 2.800 € |
| DBCF1120-2 opt | CARBOFIBRE° 1120 XL double – **560 x 550 x 41 (2 шт) (2x 5-point)** | 3.200 € |

finite elemente
THE SCIENCE OF SOUND

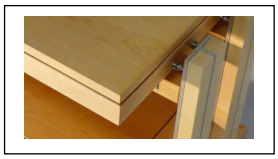

## MDF XL полки (опция для PAGODE° MKII)

цена добавляется к оригинальной цене стойки

- Двойная полка MDF XL для PAGODE° 600/750/1120 MKII (для standard или Heavy-Duty)
- **Двойной сотовый сердечник с керамической опорой**
- Толщина **44 мм** (для standard или Heavy-Duty) / **увеличивает полезную площадь использования** (для больших ТТ)
- 1120 MKII стойка требует 1 шт DB1120 полку или 2 шт DB600 полки

| | | Цена |
|---|---|---|
| DB600opt | MDF 600 XL - **600 x 550 x 44** мм **(5-point)** | 1.300 € |
| DB750opt | MDF 750 XL - **750 x 550 x 44** мм**(5-point)** | 1.500 € |
| DB1120-1 opt | MDF 1120 XL single - **1120 x 550 x 44** мм **(1 pc) (10-point)** | 1.900 € |
| DB1120-2 opt | MDF 1120 XL double – **560 x 550 x 44** мм **(2 pcs) (2x 5-point)** | 2.600 € |

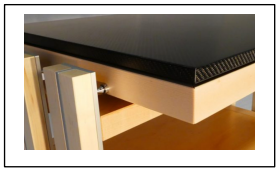

## CARBOFIBRE° XL полки (опция для PAGODE° MKII)

- Двоная полка XL для PAGODE° 600/750/1120 MKII (для standard или Heavy-Duty)
- **Двойной сотовый сердечник и карбоновое покрытие с керамической опорой**
- Толщина **41 мм** (для standard или Heavy-Duty) / увеличивает полезную площадь использования (для больших ТТ)
- 1120 MKII стойка требует 1 шт DBCF1120 полку или 2 шт DBCF600 полки

| | | Цена |
|---|---|---|
| DBCF600opt | CARBOFIBRE° 600 XL - **600 x 550 x 41** мм **(5-point)** | 2.700 € |
| DBCF750opt | CARBOFIBRE° 750 XL - **750 x 550 x 41** мм **(5-point)** | 3.150 € |
| DBCF1120-1 opt | CARBOFIBRE° 1120 XL single - **1120 x 550 x 41** мм **(1 pc) (10-point)** | 4.950 € |
| DBCF1120-2 opt | CARBOFIBRE° 1120 XL double – **560 x 550 x 41** мм **(2 pcs) (2x 5-point)** | 5.400 € |

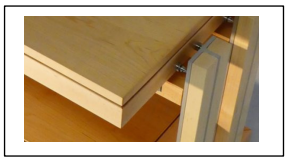

## MDF XL полки (модернизация только для PAGODE° MKII)

- Двойная полка MDF XL для PAGODE° 600/750/1120 MKII (для standard или Heavy-Duty)
- **Двойной сотовый сердечник с керамической опорой**
- Толщина **44 мм** (для standard или Heavy-Duty) / **увеличивает полезную площадь использования** (для больших ТТ)
- 1120 MKII стойка требует 1 шт DB1120 полку или 2 шт DB600 полки

| | | Цена |
|---|---|---|
| DB600 | MDF 600 XL - **600 x 550 x 44** мм **(5-point)** | 2.150 € |
| DB750 | MDF 750 XL - **750 x 550 x 44** мм **(5-point)** | 2.400 € |
| DB1120-1 | MDF 1120 XL single - **1120 x 550 x 44** мм **(1 pc) (10-point)** | 3.650 € |
| DB1120-2 | MDF 1120 XL double – **560 x 550 x 44** мм **(2 pcs) (2x 5-point)** | 4.300 € |

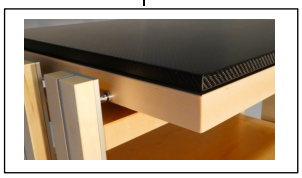

## CARBOFIBRE° XL полки (модернизация только для PAGODE° MKII)

- Двойная карбоновая полка XL для PAGODE° 600/750/1120 MKII (для standard или Heavy-Duty)
- **Двойной сотовый сердечник с карбоновым покрытием и керамической опорой**
- Толщина **41 мм** (для standard или Heavy-Duty) / **увеличивает полезную площадь использования** (для больших ТТ)
- 1120 MKII стойка требует 1 шт DBCF1120 полку или 2 шт. DBCF600 полки

| | | Цена |
|---|---|---|
| DBCF600 | CARBOFIBRE° 600 XL - **600 x 550 x 41** мм **(5-point)** | 3.580 € |
| DBCF750 | CARBOFIBRE° 750 XL - **750 x 550 x 41** мм **(5-point)** | 4.100 € |
| DBCF1120-1 | CARBOFIBRE° 1120 XL single - **1120 x 550 x 41** мм **(1 pc) (10-point)** | 6.750 € |
| DBCF1120-2 | CARBOFIBRE° 1120 XL double – **560 x 550 x 41** мм **(2 pcs) (2x 5-point)** | 7.250 € |

finite elemente
THE SCIENCE OF SOUND

## PAGODE° Master Reference MK II – боковые опорные стойки

**Finish:** silver-grey anodized (цена за штуку)

| | | Цена |
|---|---|---|
| 450MR.A | боковая опорная стойка 45 см – silver-grey anodized | 200 € |
| 600MR.A | боковая опорная стойка 60 см – silver-grey anodized | 255 € |
| 700MR.A | боковая опорная стойка 70 см – silver-grey anodized | 300 € |
| 850MR.A | боковая опорная стойка 85 см – silver-grey anodized | 350 € |
| 1100MR.A | боковая опорная стойка 110 см – silver-grey anodized | 460 € |

**Finish:** high-polished (цена за штуку)

| | | Цена |
|---|---|---|
| 450MR.P | боковая опорная стойка 45 см – high-polished | 450 € |
| 600MR.P | боковая опорная стойка 60 см – high-polished | 520 € |
| 700MR.P | боковая опорная стойка 70 см – high-polished | 590 € |
| 850MR.P | боковая опорная стойка 85 см – high-polished | 660 € |
| 1100MR.P | боковая опорная стойка 110 см – high-polished | 890 € |

## PAGODE° Master Reference MK II - древесные накладки

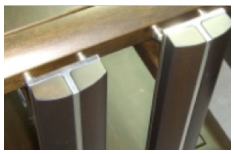

**Finish:** Канадский дуб доступен в разных цветах: natural maple (P01), walnut (P02), makassar (P03), palisander (P04), cherry (P05), pearl white (P06) + pearl black (P07)

| | | Цена |
|---|---|---|
| 450MR.W | древесная накладка для опоры 45 см | 290 € |
| 600MR.W | древесная накладка для опоры 60 см | 310 € |
| 700MR.W | древесная накладка для опоры 70 см | 320 € |
| 850MR.W | древесная накладка для опоры 85 см | 345 € |
| 1100MR.W | древесная накладка для опоры 110 см | 430 € |

## PAGODE° Edition MK II – боковые опорные стойки

**Finish:** silver-grey anodized (цена за штуку)

| | | Цена |
|---|---|---|
| 450ED.A | боковая опорная стойка 45 см – silver-grey anodized | 200 € |
| 600ED.A | боковая опорная стойка 60 см – silver-grey anodized | 255 € |
| 700ED.A | боковая опорная стойка 70 см – silver-grey anodized | 300 € |
| 850ED.A | боковая опорная стойка 85 см – silver-grey anodized | 350 € |
| 1100ED.A | боковая опорная стойка 110 см – silver-grey anodized | 470 € |

**Finish:** high-polished (цена за штуку)

| | | Цена |
|---|---|---|
| 450ED.P | боковая опорная стойка 45 см – high-polished | 430 € |
| 600ED.P | боковая опорная стойка 60 см – high-polished | 520 € |
| 700ED.P | боковая опорная стойка 70 см – high-polished | 590 € |
| 850ED.P | боковая опорная стойка 85 см – high-polished | 660 € |
| 1100ED.P | боковая опорная стойка 110 см – high-polished | 880 € |

## PAGODE° Edition MK II - древесные накладки

**Finish:** Канадский дуб доступен в разных цветах: natural maple (P01), walnut (P02), makassar (P03), palisander (P04), cherry (P05), pearl white (P06) + pearl black (P07)

**Квадратная форма для стоек Edition** (цена за комплект = комплект для 1 опорной стойки)

| | | Цена |
|---|---|---|
| 450ED.W | комплект древесных накладок для 45 см стойки | 290 € |
| 600ED.W | комплект древесных накладок для 60 см стойки | 310 € |
| 700ED.W | комплект древесных накладок для 70 см стойки | 320 € |
| 850ED.W | комплект древесных накладок для 85 см стойки | 350 € |
| 1100ED.W | комплект древесных накладок для110 см стойки | 430 € |

finite elemente
THE SCIENCE OF SOUND

# CARBOFIBRE° bases NEW!

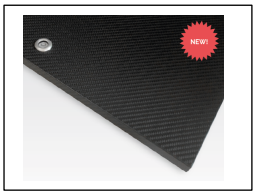


## CARBOFIBRE° SD изоляционная подставка

- Однослойная версия для компонентов средней тяжести (до 50 кг)
- **Одиночный сотовый сердечник с карбоновым покрытием**
- Встроенный пузырьковый уровень / регулировка высоты
- Толщина 23 мм / два размера – **собственный размер дополнительно 25% к стоимости**

| | | Цена |
|---|---|---|
| CF01 | CARBOFIBRE° - 450 x 400 x 23 мм | 1.990 € |
| CF02 | CARBOFIBRE° - 500 x 475 x 23 мм | 2.100 € |

## CARBOFIBRE° HD изоляционная подставка

- Мультислойная версия для тяжелых компонентов (до100 кг)
- **Двойной сотовый сердечник с карбоновым покрытием**
- Встроенный пузырьковый уровень / регулировка высоты
- Thickness 45 mm / два размера – **собственный размер дополнительно 25% к стоимости**

| | | Цена |
|---|---|---|
| CFHD01 | CARBOFIBRE° HD - 450 x 400 x 45 мм | 2.550 € |
| CFHD02 | CARBOFIBRE° HD - 500 x 475 x 45 мм | 2.650 € |

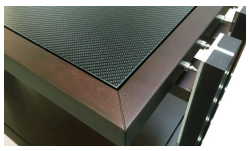

## CARBOFIBRE° полки (опция для PAGODE° MKII)

- Опционально для PAGODE° 600/750/1120 MKII (standard или Heavy-Duty) + HD09/HD10 platforms
- **Одиночный сотовый сердечник с карбоновым покрытием и керамической опорой**
- Толщина **18 мм** (standard) или **23 мм** (Heavy-Duty) / доступны два размера
- 1120 MKII стойка требует 2 шт CF600 или CF600HD полки

| | | Цена |
|---|---|---|
| CF600opt | CARBOFIBRE° 600 standard - 515 x 465 x **18** мм **(4-point)** | 1.100 € |
| CF600HDopt | CARBOFIBRE° 600 Heavy-Duty - 515 x 465 x **23** мм **(5-point)** | 1.310 € |
| CF750opt | CARBOFIBRE° 750 standard - 665 x 465 x **18** мм **(4-point)** | 1.310 € |
| CF750HDopt | CARBOFIBRE° 750 Heavy-Duty - 665 x 465 x **23** мм **(5-point)** | 1.310 € |

## CARBOFIBRE° XL полки (опция для PAGODE° MKII)

**цена добавляется к оригинальной цене стойки**

- Двойная полка XL для PAGODE° 600/750/1120 MKII (для standard или Heavy-Duty)
- **Двойной сотовый сердечник с карбоновым покрытием и керамической опорой**
- Толщина **41 мм** (для standard или Heavy-Duty) / **увеличивает полезную плозадь использования** (для больших TT)
- 1120 MKII стойка требует 1 шт DBCF1120 полку или 2 шт DBCF600 полки

| | | Цена |
|---|---|---|
| DBCF600opt | CARBOFIBRE° 600 XL - **600 x 550 x 41** мм **(5-point)** | 2.700 € |
| DBCF750opt | CARBOFIBRE° 750 XL - **750 x 550 x 41** мм **(5-point)** | 2.400 € |
| DBCF1120-1 opt | CARBOFIBRE° 1120 XL single - **1120 x 550 x 41** мм **(1 pc) (10-point)** | 4.950 € |
| DBCF1120-2 opt | CARBOFIBRE° 1120 XL double – **560 x 550 x 41** мм **(2 pcs) (2x 5-point)** | 5.400 € |

finite elemente
THE SCIENCE OF SOUND

## CARBOFIBRE° полки (модернизация только для PAGODE° MKII)

- Однослойная полка для PAGODE° 600/750/1120 MKII (standard или Heavy-Duty)
- **Одиночный сотовый сердечник с карбоновым покрытием и керамической опорой**
  - Толщина **18 мм** (standard) или **23 мм** (Heavy-Duty) / доступны два размера
  - 1120 MKII стойка требует 2 шт CF600 или CF600HD покли

| | | Цена |
|---|---|---|
| CF600 | CARBOFIBRE° 600 standard - 515 x 465 x **18** мм **(4-point)** | 1.890 € |
| CF600HD | CARBOFIBRE° 600 Heavy-Duty - 515 x 465 x **23** мм **(5-point)** | 2.100 € |
| CF750 | CARBOFIBRE° 750 standard - 665 x 465 x **18** мм **(4-point)** | 2.200 € |
| CF750HD | CARBOFIBRE° 750 Heavy-Duty - 665 x 465 x **23** мм **(5-point)** | 2.420 € |

## CARBOFIBRE° XL полки (модернизация только для PAGODE° MKII)

- Двухслойная полка XL для PAGODE° 600/750/1120 MKII (для standard или Heavy-Duty)
- **Двойной сотовый сердечник с карбоновым покрытием и керамической опорой**
- Толщина **41 мм** (для standard или Heavy-Duty) **/ увеличивает полезную площадь использования** (для больших ТТ)
- 1120 MKII стойка требует 1 шт DBCF1120 полку или 2 шт DBCF600 полки

| | | Цена |
|---|---|---|
| DBCF600 | CARBOFIBRE° 600 XL - **600 x 550 x 41** мм **(5-point)** | 3.600 € |
| DBCF750 | CARBOFIBRE° 750 XL - **750 x 550 x 41** мм **(5-point)** | 4.100 € |
| DBCF1120-1 | CARBOFIBRE° 1120 XL single - **1120 x 550 x 41** мм **(1 pc) (10-point)** | 6.750 € |
| DBCF1120-2 | CARBOFIBRE° 1120 XL double – **560 x 550 x 41** мм **(2 pcs) (2x 5-point)** | 7.150 € |

finite elemente
THE SCIENCE OF SOUND

## CERABASE° classic

MADE IN GERMANY

Возможная нагрузка: 500 кг (комплект 4 шт)

- **нержавеющая сталь**, регулировка высоты

| | | | |
|---|---|---|---|
| cbs-4 | Cerabase classic 4 [комплект 4 шт] | | 990 € |
| cbs-3 | Cerabase classic 3 [комплект 3 шт] | | 760 € |

## CERABASE° compact

MADE IN GERMANY

Возможная нагрузка: 500 кг (комплект 4 шт)

- **нержавеющая сталь**, регулировка высоты

| | | | |
|---|---|---|---|
| cmp-4 | Cerabase compact 4 [комплект 4 шт] | | 800 € |
| cmp-3 | Cerabase compact 3 [комплект 3 шт] | | 620 € |

## CERABASE° slimline

MADE IN GERMANY

Возможная нагрузка: 500 кг (комплект 4 шт)

- **нержавеющая сталь**, **БЕЗ** регулировки высоты

| | | | |
|---|---|---|---|
| slm-4 | Cerabase slimline 4 [комплект 4 шт] | | 620 € |
| slm-3 | Cerabase slimline 3 [комплект 3 шт] | | 490 € |

## CERAPUC°

MADE IN GERMANY

Возможная нагрузка: 300 кг (комплект 4 шт)

- **нержавеющая сталь**, регулировка высоты

| | | | |
|---|---|---|---|
| cpc-4 | Cerapuc 4 [комплект 4 шт] | | 580 € |
| cpc-3 | Cerapuc 3 [комплект 3 шт] | | 460 € |

## CERABALL°

MADE IN GERMANY

Возможная нагрузка: ц00 кг (комплект 4 шт)

- **нержавеющая сталь**, регулировка высоты

| | | | | |
|---|---|---|---|---|
| cb-4 | Ceraball 4 [комплект 4 шт] | | | 370 € |
| cb-3 | Ceraball 3 [комплкект 3 шт] | | | 290 € |

finite elemente
THE SCIENCE OF SOUND

## CERABASE° B&W D3/D4

MADE IN GERMANY

Специальная версия Cerabase для **Bowers & Wilkins 800 D3 + D4 series**

- для 801D4, 802D4 & 803D4 Diamond
- для 800D3, 802D3 & 803D3 Diamond
- нержавеющая сталь, регулировка высоты

| | | | | |
|---|---|---|---|---|
| cbs-4 B&W D3/D4 | Cerabase B&W D3/D4 [комплект 4 шт] | | | 1.100 € |

## CERABASE° B&W D2

MADE IN GERMANY

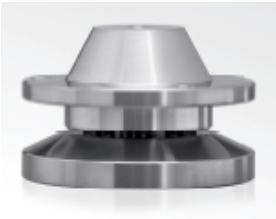

Специальная версия Cerabase для **B&W 800 D2 series**

- для 800D2, 801D2, 802D2, 800D2 & 802D2 Diamond
- нержавеющая сталь, регулировка высоты

| | | | | |
|---|---|---|---|---|
| cbs-4 B&W D2 | Cerabase B&W D2 [комплект 4 шт] | | | 1.100 € |

## CERA° переходные винты

MADE IN GERMANY

Для **Cerapuc** + **Ceraball**

- нержавеющая сталь
- общая длина: 35 мм
- длина резьбовых секций: M10/M8 = 25 мм / M8 = 10 мм
- 4 разных набора:

a) **M10x1,50 mm** (для Magico, Vienna Acoustics)
b) **M10x1,25 mm** (для Monitor Audio)
c) **M10x1,00 mm** (для Paradigm)
d) **M8x1,00 mm** (для KEF)

| | | | | |
|---|---|---|---|---|
| apt M10x1,50 | Adapter **M10x1,50** [комплект 4 шт]<br>для Magico, Vienna Acoustics | | | 45 € |
| apt M10x1,25 | Adapter **M10x1,25** [комплект 4 шт]<br>для Monitor Audio | | | 45 € |
| apt M10x1,00 | Adapter **M10x1,00** [комплект 4 шт]<br>для Paradigm | | | 45 € |
| apt M8x1,00 | Adapter **M8x1,00** [комплект 4 шт]<br>для KEF | | | 45 € |

Jadis

https://www.jadis-electronics.com/en/

| Модель | Описание | Цена |
|---|---|---|
| JPC30MC Mk III | Предварительный усилитель с фонокорректором, лампы: 6 x ECC83, 1x EF86, 1x EL84, входы: 1x MM, 1x MC, 3x Lines | €13.640 |
| JP80MC | Предварительный усилитель с фонокорректором, лампы: ECC88 X 2 ECC83 X 6 EF86 X 1 EL84 X 1, входы: 1x MM, 1x MC, 4x Lines | €26.400 |
| JA30 Mk II<br>KT88<br>KT120<br>KT150<br>KT170 | Усилитель мощности, моно, класс A, мощность 45 Вт, лампы: 4xKT88/KT120/6CA7/KT150/KT170, 2XECC82 / 2xECC83 | €14.300<br>€14.300<br>€14.630<br>€15.180 |
| JA200 Mk II<br>KT88<br>KT120<br>KT150 | Усилитель мощности, моно, класс A, мощность 160 Вт, лампы: 20 ECC82/12AU7 X 2 ECC83/12AX7 X 2 | €42.680<br>€44.680<br>€44.550 |
| Orchestra Reference<br>KT88<br>KT120 | Интегральный усилитель, класс B, мощность 2x40 Вт, лампы: 4 x EL34/6CA7/KT88/KT120 2 x ECC83 | €5.170<br>€5.390 |
| I50 | Интегральный усилитель, класс A, мощность 2x50 Вт, лампы: 4 x KT150 ,2x ECC83, 3 x ECC82 | €12.540 |
| I300 | Интегральный усилитель, класс A, мощность 2x10 Вт, лампы: 4 x 300B, 2 x 6SN7, 3 x ECC82 | €15.290 |
| I88 | Интегральный усилитель, класс A, мощность 2x90 Вт, лампы: 8 X KT150 2 x ECC83/12AX7, 3 x ECC82/12AU7 | €19.360 |

Производитель может изменять цену без дополнительного уведомления. Уточняйте актуальную цену.

Kalista
ART OF MUSIC

https://kalista-audio.com

| Модель | Описание | Цена |
|---|---|---|
| DreamPlay TWENTY-TWENTY | Проигрыватель виниловых дисков | 57 090.00 € |
| DreamPlay X | SACD Транспорт, DSD стример + Блок питания Elektra | 67 100.00 € |
| DreamPlay XC | SACD Проигрыватель, DSD Стример, Цифровой преамп | 76 945.00 € |
| Mantax | DAC DSD 512 PCM 32/384 + Блок питания Elektra | 64 900.00 € |
| DreamPlay CD | CD Проигрыватель + Блок питания Elektra | 51 590.00 € |
| DreamPlay ONE | Интегральный CD Проигрыватель + Блок питания Elektra | 54 890.00 € |
| DreamPlay DAC | DAC DSD 512 PCM 32/384 + Блок питания Elektra | 51 590.00 € |
| | Доступны цветовые оформления Black Pearl или Diamond | |
| DreamPlay STREAM + стойка silent base | DSD DAC + Стримем DLNA, Roon, MQA | 19 250.00 € |
| | Доступны цветовые оформления Black Pearl или Diamond | |
| Éa | Акустическая система 3 канала 5 динамиков, 400W | 93 500.00 € |
| | 100% Кастомизированный цвет отделки | |
| Защитный колпачок | Позволяет защитить линзу проигрывателя | 1100.00 € |
| Антивибрационное шасси | 40 мм шасси | 6 160.00 € |
| Антивибрационное шасси Evolution | 60 мм шасси | 8 240.00 € |
| Стойка Трипод | Для DreamPlay CD и DAC, высота 60 см | 9 900.00 € |
| Стойка Трипод Classic High | Для DreamPlay CD и DAC, высота 70 см | 10 450.00 € |
| Стойка Трипод Classic Turntable | Для DreamPlay Twenty-Twenty, высота 70 см | 11 000.00 € |
| Стойка Трипод KaTri от Artesania | Для DreamPlay CD и DAC, высота 70 см | 12 100.00 € |
| Отделка шасси “Black Pearl” | Отделка для шасси Black aluminium | Включено в стоимость |
| Отделка шасси“Diamond” | Отделка для шасси Silver aluminium | 1 750.00 € |
| Кастомизация | Отделка 24-carat золотом металлических деталей | по запросу |
| | * Кастомизация : возможные разные цветовые решения: Rose Gold, Smoke Chrome … | |

Производитель может изменять цену без дополнительного уведомления. Уточняйте актуальную цену.

KEF®

https://international.kef.com

| Модель | | Описание | Цена |
|---|---|---|---|
| | BLADE META | 3-х полосная напольная акустическая система, частотный диапазон: 40 Гц – 35 кГц, чувствительность: 91 дБ, 4 Ом, 400 Вт | 46.050 $ |
| | BLADE TWO META | 3-х полосная напольная акустическая система, частотный диапазон: 40 Гц – 35 кГц, чувствительность: 90 дБ, 4 Ом, 400 Вт | 34.250 $ |
| | Reference 1 META | 3-х полосная полочная акустическая система, частотный диапазон: 45 Гц – 35 кГц, чувствительность: 85 дБ, 8 Ом, 200 Вт | 12.400 $ |
| | Reference 3 META | 3-х полосная напольная акустическая система, частотный диапазон: 40 Гц – 35 кГц, чувствительность: 87.5 дБ, 8 Ом, 300 Вт | 18.890 $ |
| | Reference 5 META | 3-х полосная напольная акустическая система, частотный диапазон: 40 – 35 кГц, чувствительность: 90 дБ, 8 Ом, 400 Вт | 28.340 $ |
| | Reference 2c META | 3-х полосная полочная акустика центрального канала, частотный диапазон: 65 Гц – 45 кГц, чувствительность: 87.5 дБ, 8 Ом, 300 Вт | 7.675 $ |
| | Reference 4c META | 3-х полосная полочная акустика центрального канала, частотный диапазон: 48 Гц – 35 кГц, чувствительность: 90 дБ, 8 Ом, 400 Вт | 10.035 $ |
| | Reference 8b Sub META | Активный сабвуфер, 2x9'' динамика, частотный диапазон: 40 Гц -160 Гц, мощность: 1000 Вт, 1xXLR, 2xRCA | 8.860 $ |
| | R2 META | 3-х полосная полочная акустика, частотный диапазон: 64 Гц – 50 кГц, чувствительность: 87 дБ, 4 Ом, 200 Вт | 2.125 $ |
| | R6 META | 3-х полосная полочная акустика, частотный диапазон: 55 Гц – 50 кГц, чувствительность: 88 дБ, 4 Ом, 250 Вт | 2.695 $ |

Производитель может изменять цену без дополнительного уведомления. Уточняйте актуальную цену.

| | | | |
|---|---|---|---|
| | R3 META | 3-х полосная полочная акустическая система, частотный диапазон: 38 Гц – 50 кГц, чувствительность: 87 дБ, 4 Ом, 180 Вт | 3.400 $ |
| | R5 META | 3-х полосная напольная акустическая система, частотный диапазон: 38 Гц – 50 кГц, чувствительность: 87 дБ, 4 Ом, 200 Вт | 5.100 $ |
| | R7 META | 3-х полосная напольная акустическая система, частотный диапазон: 33 Гц – 50 кГц, чувствительность:88 дБ, 4 Ом, 250 Вт | 7.450 $ |
| | R11 META | 3-х полосная напольная акустическая система, частотный диапазон: 30 Гц – 50 кГц, чувствительность: 90 дБ, 4 Ом, 300 Вт | 9.640 $ |
| | R8a META | Акустическая система дополнительного окружения, частотный диапазон: 30 Гц - 50 кГц, чувствительность: 90 дБ, 4 Ом, 300 Вт, Dolby Atmos | 2.410 $ |
| | Q1 META | 2-х полосная полочная акустическая система, частотный диапазон: 47 Гц – 20 кГц, чувствительность 86 дБ, 4 Ом, 150 Вт | 780 $ |
| | Q3 META | 2-х полосная полочная акустическая система, частотный диапазон: 42 Гц – 20 кГц, чувствительность 87 дБ, 4 Ом, 150 Вт | 990 $ |
| | Q7 META | 3-х полосная напольная акустическая система, частотный диапазон: 39 Гц – 20 кГц, чувствительность 87 дБ, 4 Ом, 200 Вт | 2.270 $ |
| | Q11 META | 3-х полосная напольная акустическая система, частотный диапазон: 37 Гц – 20 кГц, чувствительность 89 дБ, 4 Ом, 225 Вт | 3.190 $ |
| | Q Concerto META | 3-х полосная напольная акустическая система, частотный диапазон: 40 Гц – 20 кГц, чувствительность 85 дБ, 4 Ом, 180 Вт | 1.845 $ |
| | Q6 META | 3-х полосная полочная акустика центрального канала, частотный диапазон: 52 Гц – 20 кГц, чувствительность: 86 дБ, 4 Ом, 200 Вт | 1.100 $ |
| | Q8 META | Акустическая система дополнительного окружения, частотный диапазон: 96 Гц - 20 кГц, чувствительность: 86 дБ, 4 Ом, 150 Вт, Dolby Atmos | 1.165 $ |
| | Q4 META | Акустическая система LCR, частотный диапазон: 52 Гц - 20 кГц, чувствительность: 86 дБ, 4 Ом, 150 Вт, Dolby Atmos | 1.130 $ |
| | T101 | Больше не проивзодится | |
| | T101c | Больше не производится | |

Производитель может изменять цену без дополнительного уведомления. Уточняйте актуальную цену.

| | | | |
|---|---|---|---|
| | T301 | Больше не производится | |
| | T301c | Больше не производится | |
| | T-2 Subwoofer | Больше не производится | |
| | T Stand | Больше не производится | |
| | Kube 8 MIE | Активный сабвуфер, 1x8" динамик, частотный диапазон: 34-140 Гц, мощность: 300 Вт, 1xRCA | 920 $ |
| | Kube 10 MIE | Активный сабвуфер, 1x10" динамик, частотный диапазон: 24-140 Гц, мощность: 300 Вт, 1xRCA | 1.135 $ |
| | Kube 12 MIE | Активный сабвуфер, 1x12" динамик, частотный диапазон: 22-140 Гц, мощность: 300 Вт, 1xRCA | 1.275 $ |
| | Kube 15 MIE | Активный сабвуфер, 1x15" динамик, частотный диапазон: 22-140 Гц, мощность: 300 Вт, 1xRCA | 1.715 $ |
| | KC62 | Активный сабвуфер, 2x6.5" динамика, частотный диапазон: 11 – 200 Гц, Uni-Core system, 1000 Вт | 2.560 $ |
| | KC92 | Активный сабвуфер, 2x9" динамика, частотный диапазон: 11 – 200 Гц, Uni-Core system, 1000 Вт | 3.830 $ |
| | LS50 Meta | 2-х полосная полочная акустическая система, частотный диапазон: 47 – 45 кГц, чувствительность 85 дБ, 8 Ом, 100 Вт | 2.125 $ |
| | LS50 Wireless II | 2-х полосная полочная беспроводная акустическая система, частотный диапазон: 43 – 47 кГц, чувствительность 100 дБ, 380 Вт, Tidal, Spotify, Airplay2, Bluetooth | 3.850 $ |
| | LSX II | 2-х полосная полочная беспроводная акустическая система, частотный диапазон: 52 – 47 кГц, звуковое давление 102 дБ, 100 Вт, Airplay2, Tidal, Spotify, Bluetooth | 2.225 $ |
| | LSX II LT | 2-х полосная 1/2 беспроводная акустическая система, частотный диапазон: 52 –47 кГц, звуковое давление 102 дБ, 100 Вт, Airplay2, Tidal, Spotify, Bluetooth | 1.550 $ |

Производитель может изменять цену без дополнительного уведомления. Уточняйте актуальную цену.

| | | | |
|---|---|---|---|
| | LS60 Wireless | 3-х полосная напольная беспроводная акустическая система, частотный диапазон: 26 – 36 кГц, SPL 111 дБ, 700 Вт, Tidal, Spotify, Airplay2, Bluetooth, Qobuz, Deezer, ROON | 8.180 $ |
| | Mu3 | Беспроводные TWS наушники, мощность: 5 мВт, диаметр динамика: 8.2 мм, частотный диапазон: 20 Гц - 20 кГц, импеданс: 16 Ом, чувствительность: 104 дБ, время работы 9 часов, активное шумоподавление, SBC, AAC | 390 $ |
| | Mu7 | Беспроводные TWS наушники, мощность: 15 мВт, диаметр динамика: 40 мм, частотный диапазон: 20 Гц - 20 кГц, чувствительность: 104 дБ, время работы 40 часов, активное шумоподавление, SBC, AAC, aptX HD | 645 $ |
| | XIO | Саундбар 5.1.2, AirPlay2, Qobuz, Spotify, Chromecast, Tidal, Deezer, SPL: 120 дБ частотный диапазон: 34 Гц - 20 кГц, мощность: 820 Вт | 3.530 $ |
| | Coda W | 2-х полосная полочная беспроводная акустическая система, частотный диапазон: 38 Гц - 20 кГц, SPL: 102 дБ, 100 Вт, Bluetooth, фонокорректор MM | 1.485 $ |
| | S1 Stand LSX | Стойка для KEF LSX / LSX II / LSX II LT | 540 $ |
| | S2 Stand LS50 / LS50 WII | Стойка для KEF LS50 / LS50 WII | 705 $ |
| | S3 Stand R3 | Стойка для KEF R3 | 1.130 $ |
| | P1 Desk Pad | Настольная площадка для KEF LSX/ LSX II / LSX II LT | 225 $ |
| | B1 Wall Bracket | Настенный кронштейн для KEF LSX/ LSX II / LSX II LT | 330 $ |
| | B2 Wall Bracket | Настенный кронштейн для KEF Q150 / Q350 | 70 $ |
| | Stands Reference 1 | Стойка для акустической системы Reference 1 | 1.720 $ |
| | Stands Reference 4c | Стойка для акустической системы Reference 4c Center | 1.535 $ |
| | SQ1 Stand | Стойка для акустической системы Q1/Q3/ Concerto | 450 $ |

Прайс на встраиваемую акустику

Производитель может изменять цену без дополнительного уведомления. Уточняйте актуальную цену.

www.kharma.com

Цена

# АКУСТИЧЕСКИЕ СИСТЕМЫ И УСИЛИТЕЛИ

| Enigma Veyron Series | | | |
|---|---|---|---|
| Kharma Enigma Veyron EV-1 Diamond | EV-1D | пара | 850.000 € |
| Kharma Enigma Veyron EV-2 Diamond | EV-2D | пара | 475.000 € |
| Kharma Enigma Veyron EV-4 Diamond | EV-4D | пара | 270.000 € |
| Kharma Enigma Veyron EV-5 Diamond | EV-5D | пара | 200.000 € |
| Kharma Enigma Power Distribution Block 8 outlets | EV-PB-1.0 | шт | 52.000 € |
| Kharma Enigma Veyron Subwoofer DSP | EV-SB-DSP | шт | 70.000 € |
| Kharma Enigma Veyron Power Distribution Block | EV-PB | шт | 27.500 € |
| Kharma Enigma Veyron Audio Rack level | EV-RK | шт | 28.000 € |
| Kharma Tripple Diamond Stand | EV-TD | каждый уровень | 6.800 € |

| EXQUISITE series | | | |
|---|---|---|---|
| Exquisite Grand Extreme Signature | EXQ-EXGR-3.0-GS | пара | 420.000 € |
| Exquisite Grand Signature | EXQ-GR-3.0-GS | пара | 290.000 € |
| Exquisite Midi Grand Signature | EXQ-MDGR-3.0-GS | пара | 240.000 € |
| Exquisite Classique Signature | EXQ-CS-3.1-GS | пара | 165.000 € |
| Exquisite Midi Signature | EXQ-MD-3.0-S | пара | 105.000 € |
| Exquisite Galileo Signature | XQ-GL-3.0-GS | пара | 90.000 € |
| Exquisite Midi Sub Active | EXQ-MD-SB-2.0-A | шт | 40.000 € |
| **ELEGANCE Series** | | | |
| Elegance Double Eleven Signature | EL-dB11-1.1-S | пара | 60.000 € |
| Elegance Double Nine Diamond | EL-dB9-1.1-D | пара | 65.000 € |
| Elegance Double Nine Signature | EL-dB9-1.1-S | пара | 45.000 € |
| Elegance Double Seven Signature | EL-dB7-1.1-S | пара | 35.000 € |
| Elegance Single Seven Signature | EL-S7-1.1-S | пара | 26.000 € |
| Elegance Single Ten Sub Active | El-S10-SB-2.0-A | шт | 9.500 € |

## КАБЕЛЬ

| Kharma Enigma Veyron Cable Series | | | |
|---|---|---|---|
| Kharma Enigma Veyron Loudspeaker Cable | KLC-EV-1.0 | пара 2м | 43.000 € |
| | | . + 0,5 м | 9.500 € |
| Kharma Enigma Veyron Analog Interconnect Cable | KIC-EV-1.0 | пара 1м | 24.000 € |
| | | . + 0,5 м | 9.000 € |

Производитель может изменять цену без дополнительного уведомления. Уточняйте актуальную цену.

| | | | |
|---|---|---|---|
| Kharma Enigma Veyron Phono Cable | KPH-EV-1.0 | пара 1м | 24.000 € |
| | | . + 0,5 м | 9.000 € |
| Kharma Enigma Veyron Digital Interconnect Cable | KDC-EV-1.0 | штука 1м | 12.000 € |
| | | . + 0,5 м | 4.500 € |
| Kharma Enigma Veyron Power Cable | KPC-EV-1.0 | штука 2м | 18.000 € |
| | | . + 0,5 м | 3.100 € |

## *Kharma Exquisite Cable Series*

| | | | |
|---|---|---|---|
| Kharma Exquisite Loudspeaker Cable | KLC-EX-1.0 | пара 2м | 16.000 € |
| | | + 0,5 м | 3.750 € |
| Kharma Exquisite Analog Interconnect Cable | KIC-EX-1.0 | пара 1м | 8.500 € |
| | | + 0,5 м | 3.250 € |
| Kharma Exquisite Phono Cable | KPH-EX-1.0 | пара 1м | 8.500 € |
| | | + 0,5 м | 3.250 € |
| Kharma Exquisite Digital Interconnect Cable | KDC-EX-1.0 | штука1м | 4.250 € |
| | | + 0,5 м | 1.600 € |
| Kharma Exquisite Power Cable | KPC-EX-1.0 | штука 2м | 5.400 € |
| | | + 0,5 м | 950 € |
| Kharma Exquisite Reference Power Block | KPB-EX-REF-1.0 | штука | 5.500 € |

## *Kharma Elegance Cable Series*

| | | | |
|---|---|---|---|
| Kharma Elegance Loudspeaker Cable | KLC-EL-1.0 | пара 2м | 3.250 € |
| | | + 0,5 м | 750 € |
| Kharma Elegance Analog Interconnect Cable | KIC-EL-1.0 | пара 1м | 1.850 € |
| | | + 0,5 м | 600 € |
| Kharma Elegance Digital Interconnect Cable | KDC-EL-1.0 | штука 1м | 925 € |
| | | + 0,5 м | 300 € |
| Kharma Elegance Power Cable | KPC-EL-1.0 | штука 2м | 900 € |
| | | + 0,5 м | 160 € |

Производитель может изменять цену без дополнительного уведомления. Уточняйте актуальную цену.

LYRA

www.lyraaudio.com

| Модель | Описание | Цена |
|---|---|---|
| Delos | Картридж, выходное напряжение: 0.6 mV, частотный диапазон: 20-50 кГц, разделение каналов: 30 дБ | 2.200 E |
| Kleos | Картридж, выходное напряжение: 0.5 mV, частотный диапазон: 20-50 кГц, разделение каналов: 35 дБ | 4.400 E |
| Kleos Mono/SL | Картридж, выходное напряжение: 0.25 mV, частотный диапазон: 20-50 кГц | 4.400 E |
| Etna Lambda | Картридж, выходное напряжение: 0.56 mV, частотный диапазон: 10-50 кГц, разделение каналов: 35 дБ | 13.000 E |
| Etna Lambda Mono/SL | Картридж, выходное напряжение: 0.25 mV, частотный диапазон: 10-50 кГц, разделение каналов: 35 дБ | 13.500 E |
| Atlas Lambda | Картридж, выходное напряжение: 0.56 mV, частотный диапазон: 20-50 кГц, разделение каналов: 35 дБ | 15.200 E |
| Atlas Lambda Mono/SL | Картридж, выходное напряжение: 0.25 mV, частотный диапазон: 20-50 кГц, разделение каналов: 35 дБ | 15.700 E |

Производитель может изменять цену без дополнительного уведомления. Уточняйте актуальную цену.

MÉTRONOME
LE SON VRAI

https://www.metronome.audio

| Модель | Описание | Цена |
|---|---|---|
| DSC Mini | DSD 512 Конвертер & DSD256 Предварительный усилитель | 6 050.00 € |
| DST | CD Транспорт | 6 050.00 € |
| DSAS | Audirvana, сервер | 7 670.00 € |
| DSS 2 | Сетевой проигрыватель (DSD256) DLNA-UPnP, Airplay, Цифровая регулировка громкости, Roon Ready / Tidal, Qobuz, Spotify, Deezer, web radios | 6 050.00 € |
| Le Streamer by Métronome | | 6 490.00 € |
| | | |
| Le DAC 2 by Métronome | DSD 512 D/A Конвертер | 8 700.00 € |
| Le DAC 3 by Métronome | DSD 1024 D/A Конвертер | 9 200.00 € |
| c\|AQWO 2 | DSD 512 D/A Конвертер, + Блок питания "ELEKTRA" | 35 200.00 € |
| Le Player 4 by Métronome | CD Транспрот, верхняя загрузка, опциональный стриминг DLNA-UPnP, Airplay, Цифровая регулировка громкости, Roon Ready / Tidal, Qobuz, Spotify, Deezer | 10 450.00 € |
| Le Player 4+ by Métronome | DSD 512 DAC + Проигрыватель CD с верхней загрузкой (стрименинг) | 12 650.00 € |
| AQWO 2 | DSD 512 DAC + Проигрыватель SACD/CD с верхней загрузкой | 24 200.00 € |
| AQWO 2+ | DSD DAC + проигрыватель SACD/CD + сетевой проигрыватель | 32 450.00 € |
| t\|AQWO 2 | Транспорт SACD/CD с верхней загрузкой + Блок питания "ELEKTRA" | 35 200.00 € |
| | | |
| Стриминг модуль | Расширение для Le Player 4 и Le Player 4+ | 2 420.00 € |
| Ламповый модуль | Для AQWO, AQWO 2 или c\|AQWO | 2 780.00 € |

Производитель может изменять цену без дополнительного уведомления. Уточняйте актуальную цену.

# MØRCH

http://www.moerch.dk

| Модель | Описание | Цена |
|---|---|---|
| DP-8 Gold | Тонарм 9", статически сбалансированный тонарм, сапфировые подшипники | 6000 E |
| DP-6 Gold | Тонарм 9", комбинированные подшипники с силиконовым демпфером | 3000 E |
| UP-4 Chrome | Тонарм 9", особый unipivot механизм, подшипник из стали и сапфира | 1800 E |

Производитель может изменять цену без дополнительного уведомления. Уточняйте актуальную цену.

Murasakino
Musique Analogue

http://murasakino.audio/en/

| Модель | Описание | Цена |
|---|---|---|
| Sumile | Головка звукоснимателя, MC, кантилевер из бора, вес 14,5 г, выходной вольтаж 0,35 mV, импеданс 1,2 Ом, частотный диапазон 10-50 кГЦ | $11,100 |
| Sumile Mono | Головка звукоснимателя, моно, MC, кантилевер из дюралюминий, вес 14,5 г, выходной вольтаж 0,4 mV, импеданс 1,5 Ом, частотный диапазон 10-30 кГЦ | $11,650 |
| Nobala | MC трансформатор, частотный диапазон 10-70 кГц, импеданс 5 Ом, усиление 26 дБ | $11,700 |

悦郎·漆
etsuro·urushi

https://etsurojapan.com

| Модель | Описание | Цена |
|---|---|---|
| Etsuro GOLD | Головка звукоснимателя, MC, алмазный кантилевер, вес 8,7 г, выходной вольтаж 0,3 mV, импеданс 4 Ом, частотный диапазон 10-50 кГЦ | $23,000 |
| Etsuro Bordeaux | Головка звукоснимателя, MC, алмазный кантилевер, вес 9 г, выходной вольтаж 0,25 mV, импеданс 3 Ом, частотный диапазон 10-50 кГЦ | $11,000 |
| Etsuro Cobalt Blue | Головка звукоснимателя, MC, сапфировый кантилевер, вес 8,1 г, выходной вольтаж 0,25 mV, импеданс 3 Ом, частотный диапазон 15-50 кГЦ | $7,200 |
| ET-U50 | MC трансформатор, частотный диапазон 10-150 кГц, импеданс 2-10 Ом, усиление 26 дБ | $7,500 |

Производитель может изменять цену без дополнительного уведомления. Уточняйте актуальную цену.

MSB TECHNOLOGY

https://msbtechnology.com

| Модель | Описание | Цена |
|---|---|---|
| The Discrete DAC | Формат: 44.1кГЦ до 3,072кГЦ PCM до 32 бит 1xDSD, 2xDSD, 4xDSD, 8xDSD, вход: 1x RCA Coaxial, 1x XLR, 1x Word-Sync, 2x Toslink | $15000 |
| The Premier DAC | Формат: 44.1кГЦ до 3,072кГЦ PCM до 32 бит 1xDSD, 2xDSD, 4xDSD, 8xDSD, вход: 3x Advanced isolated input module, 1x Clock input | $33000 |
| The Cascade DAC | Формат: 44.1кГЦ до 3,072кГЦ PCM до 32 бит 1xDSD, 2xDSD, 4xDSD, 8xDSD, вход: 4x Advanced isolated input module | $114000 |
| The Sentinel DAC | Релиз ожидается позже | $450000 |
| The S202 | Стерео усилитель мощности, мощность: 200 Вт (8 Ом), 380 Вт (4 Ом), сигнал/шум: 130 дБ, Класс A/AB, балансный, вход: 2 x XLR | $35400 |
| The M205 | Моно усилитель мощности, мощность: 220 Вт (8 Ом), 400 Вт (4 Ом), сигнал/шум: 130 дБ, Класс A/AB, балансный, вход: 1 x XLR | $70800 |
| The S500 | Стерео усилитель мощности, мощность: 500 Вт (8 Ом), 900 Вт (4 Ом), сигнал/шум: 136 дБ, Класс A, балансный, вход: 2 x XLR | $87000 |
| The M500 | Моно усилитель мощности, мощность: 500 Вт (8 Ом), 1000 Вт (4 Ом), сигнал/шум: 136 дБ, Класс A, балансный, вход: 1 x XLR | $174000 |

Ссылка на полный прайс

Производитель может изменять цену без дополнительного уведомления. Уточняйте актуальную цену.

PATHOS

## INPOL® Интегральные усилители чистый Класс А

Цена

**InPol Remix mkII,** Интегральный усилитель
2 x 20Вт 8 Ом, 2 x 35Вт 4 Ом
Чистый Класс А - двойная технология INPOL - полностью балансный - цифровое смещение
4 x RCA и 1 x XLR, pre-out,
S/PDIF и USB "B" опционально (необходим **HiDac Mk2**)

Отделка: matt metallic black — € 5,995
Специальная отделка: lacquered white, black, red — € 6,512

**TT Anniversary**, Интегральный усилитель
2 x 35Вт 8 Ом - Чистый Класс А - технология INPOL
Оптическая и релейная регулировка громкости; 3 x RCA и 1 x XLR, 1 tape out, 1 sub out

Отделка: padouk wood или black боковые панели — € 7,865

**TT Remote Reference**, Интегральный усилитель
2 x 35Вт 8 Ом - Чистый Класс А - технология INPOL
Оптическая и релейная регулировка громкости
4 x RCA, 1 tape out

Отделка: padouk wood или black боковые панели — € 7,370

**InPol² MkII**, Интегральный усилитель
2 x 45Вт 8 Ом - Чистый класс А - двойная технология INPOL - полностью балансный
Оптическая и релейная регулировка громкости
4 x RCA и 2 x XLR
S/PDIF и USB "B" опционально (необходим **HiDac Mk2**)

Отделка : padouk wood или black лицевая панель — € 11,905

NEW!

**InPol Heritage MkII**, Интегральный усилитель
2 x 80Вт 8 Ом, 2 x 130Вт 4 Ом
Чистый класс А - технология INPOL - полностью балансный - цифровое смещение
Оптическая и релейная регулировка громкости
4 x RCA и 2 x XLR, 1 pre output
S/PDIF и USB "B" опционально (необходим **HiDac Mk2**)

Отделка: Black with padouk или black — € 20,570

Апгрейд InPol Heritage с MkI до MkII — € 5,445

**InPoL Legacy**, Интегральный усилитель без компромиссов
2 x 100Вт 8 Ом - Чистый Класс А - двойная технолгия INPOL - балансный
Питание с выделенной индуктивной емкостью на каждый канал
Лампы: 2x ECC803s TungSol, 1x 6H30 на канал
3 x RCA и 3 x XLR

Отделка: Black with padouk или black — € 55,000

Производитель может изменять цену без дополнительного уведомления. Уточняйте актуальную цену.

PATHOS

## INPOL® Усилители мощности чистый Класс А

Цена

**InPower MkII**, Моно усилитель мощности
120Вт 8 Ом - Чистый класс А - двойная технология INPOL - балансный
Силовое питание с точной подстройкой
Лампы: 1x ECC83, 12AX7 SOVTEK, 1x 6H30 SOVTEK
1 x RCA и 1 x XLR)

**Отделка: Black with padouk или black** (каждый) **€ 12,830**

**Adrenalin**, Моно усилитель мощности
200Вт 8 Ом - Чистый класс А - двойная технология INPOL - балансный
Силовое питание с точной подстройкой
Лампы: 2x ECC83, 12AX7 SOVTEK, 1x 6H30 SOVTEK
1 x RCA и 1 x XLR

**Отделка: black and grey, matt metallic** (каждый) **€ 24,200**

## Гибридные усилители класс А/В

Цена

**Classic One MkIII,** Интегральный усилитель
2 x 70Вт 8 Ом - класс А / АВ - Гибридная технология
4 x RCA и 1 x XLR, резистивная регулировка громкости

**Отделка: matt black верхняя панлеь и steel-brushed корпус, padouk или black лицевая панель** **€ 3,500**

**Classic Remix,** Интегральный усилитель
2 x 70Вт 8 Ом - класс А / АВ - Гибридная технология - полностью балансный
3 x RCA и 1 x XLR, 1 pre out
S/PDIF и USB "B" опционально (необходим **HiDac Mk2**)

**Отделка: matt metallic black** **€ 3,710**
**Специальная отделка: lacquered white, black, red, zebrano** **€ 4,235**

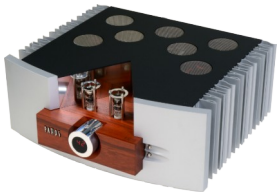

**Logos MK2,** Интегральный усилитель
2 x 110Вт 8 Ом - класс А / АВ - Гибридная технология
5 x RCA и 2 x XLR, 1 pre out,
S/PDIF и USB "B" опционально (необходим **HiDac Mk2**)
Резистивная регулировка громкости

**Отделка: padouk wood или black лицевая панель** **€ 5,654**

**Kratos,** Интегральный усилитель
2 x 200Вт 8 Ом - 2 x 350Вт 4 Ом
2 x XRL, 5 x RCA
S/PDIF и USB "B" опционально (необходим **HiDac Mk2**)
1 x Pre out RCA - 1 x Pre out XLR

**Отделка: padouk wood или black лицевая панель** **€ 11,110**

Производитель может изменять цену без дополнительного уведомления. Уточняйте актуальную цену.

# PATHOS

## Усилитель Класс D

Цена

**AmpliD,** Стерео усилитель мощности
2 x 70Вт 8 Ом - класс D - полностью балансный
1 x RCA и 1 x XLR.

Отделка: grey или black with grey или black кнопки — € 1,925

## Предварительные усилители

Цена

**Synapse,** Предварительный стерео усилитель
Двойная конструкция - балансный дизайн - оригинальный регулятор громкости, лампы 4 x 6H30
Входа: 3 x XLR, 3 x RCA
Выход: 2 x XLR,

Отделка: matt metallic gray — € 27,060

**InControl Mk2,** Предварительный стерео усилитель
Чистый класс A, полностью балансный
Вход: 2 x XLR, 4 x RCA
Выход: 1 x XLR, 1 x RCA
S/PDIF и USB "B" опционально (необходим **HiDac Mk2**)

Отделка: padouk wood или black front panel; black или gray боковые панели — (каждый) € 7,950

**New InTheGroove,** Фонокорректор MM/MC
Ультра низкий шум- двойная конструкция
Возможность выбора усиления - регулировка нагрузки - балансный выход

Отделка:T grey или black with grey или black buttons — € 2,050

## Цифровые источники

Цена

**Converto MK2,** ЦАП, Предварительный усилитель, усилитель для наушников
конверсия 32 бит/384кГц с DSD и I2S - класс A - полностью балансный
2 x S/PDIF (1 RCA и 1 optical) – 2 x USB "B" – 1x RCA

Отделка: grey или black with grey или black кнопки — € 2,180

**Converto MK2 RR** с пультом Д/У — € 2,475

## Усилители для наушников

Цена

**Aurium**, Усилитель для наушников
2 x 3,6Вт 16 Ом - выходное сопротивление <1Ом - класс A

Отделка: grey или black with grey, black или red кнопки и регулятор — € 1,740

**InPol EAR,** Предварительный усилитель и усилитель для наушников
4 x RCA и XLR, pre output, S/PDIF и USB "B" опционально (необходим **HiDac Mk2**)

Отделка: matt metallic black — € 5,700

Отделка: lacquered white, black, red, zebrano — € 6,230

Производитель может изменять цену без дополнительного уведомления. Уточняйте актуальную цену.

PATHOS

## Опции и дополнения

Цена

**HiDac Mk2,** Встроенный конвертер D/A
D/A 32бит/384кГц с DSD и I2S кодеком
S/PDIF вход - USB "B" вход

| | |
|---|---|
| Стандартно: доступен для Classic Remix, InPol Remix MkII, Heritage, EAR, InPoL2 MkII, InControl MkII | € 770 |
| Logos-Dac: только для Logos | € 770 |

**HiDac Mk2 модуль для Kratos,** конвертер D/A
Модуль с дополнительными интерфейсами подключения, включает HiDac Mk2
1 x оптический S/PDIF вход - 1 x RCA S/PDIF вход - 2 USB "B" вход

| | |
|---|---|
| Доступно для Kratos | € 815 |

## Отделки

### Classic One

padouk wood or black panel

### InPoL2, Kratos, Logos, InPoL Legacy TT

padouk wood or black panel

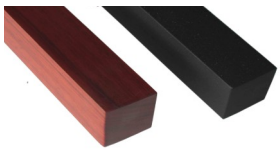

padouk wood or black panel

### InPoL Remix, Classic Remix, InPoL Ear

Matt metallic black

Lacquered red

Lacquered white

Lacquered black

### Classic Remix only

Zebrawood

### Heritage, InPower, InControl

Matt metallic black with padouk fascia

Matt metallic black with black Plexiglas fascia

### InControl only

Matt metallic black with black sides

### Aurium, Converto Mk2

Silver

All Black

Black/Silver

Black/Red

### AmpliD, New InTheGroove

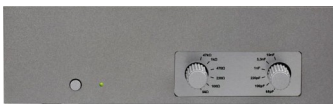

Silver

Black/Silver

Производитель может изменять цену без дополнительного уведомления. Уточняйте актуальную цену.

# SERBLIN & SON

https://www.serblinandson.com/en/

| Модель | Описание | Цена |
|---|---|---|
| Frankie Hybrid<br>Frankie Hybrid.net | Предварительный усилитель, гибридный, вход: 1xRCA, 2xXLR, 1xRCA Phono, выход: 1xRCA, 1xXLR, LAN | 3900 E |
| Frankie Monoblock | Моно усилитель мощности, класс A/B, симметричный, мощность: 150 Вт (8 Ом), 240 Вт (4 Ом), вход: 1xXLR, 1xRCA | 4920 E<br>Пара |
| Frankie | Интегральный усилитель, класс A/B, мощность: 2x120 Вт (4 Ом), вход: 1xRCA, 1xXLR, 1xRCA Phono, LAN, | 2880 E |
| Frankie EX | Тоже что и Frankie но с DAC | 2970 E |
| Frankie + | Тоже что и Frankie EX но с функцией стримера | 3270 E |
| Frankie D1000 EX<br>Frankie D1000 + | Интегральный усилитель, класс D, мощность: 2x500 Вт (4 Ом), вход: 1xRCA, 1xXLR, 1xRCA Phono, LAN, | 3570 E<br>3870 E |
| Performer<br>Performer.net | Интегральный усилитель,класс A/B, мощность: 2x60 Вт (8 Ом), вход: 3xRCA, 1xRCA Phono, 1xSPDIF, 1xCoaxial | 2070 E |

Frankie Hybrid

Frankie Monoblock

Frankie Integrated D1000 Plus

Frankie Performer.net

Производитель может изменять цену без дополнительного уведомления. Уточняйте актуальную цену.

# SOLID TECH

www.solid-tech.net

| Модель | Описание | Цена |
|---|---|---|
| Radius Solo 4 | Четырёхуровневая стойка, ШхВхГ: 680x800x500 мм, ширина между опорами: 520 мм, расстояние между полками: 150/235/319 мм, максимальная нагрузка 60 кг | 2,275 E |
| Radius Solo 5 | Пятиуровневая стойка, ШхВхГ: 680x1055x500 мм, ширина между опорами: 520 мм, расстояние между полками: 150/150/235/319 мм, максимальная нагрузка 60 кг | 2,710 E |
| Loudspeaker Stand Model 3 | Стойка под полочную акустику, опора 330x240 мм, полка 230x170 мм, высота 620/720 мм | 740 E<br>800 E |
| Rack Of Silence 4 Regular | Четырёхуровневая стойка, ШхВхГ: 700x900x500 мм, ширина между опорами: 520 мм, максимальное расстояние между полками: 595 мм, максимальная нагрузка 80 кг | 3,000 E |
| Rack Of Silence 4 Reference | Четырёхуровневая стойка, ШхВхГ: 700x900x500 мм, ширина между опорами: 520 мм, максимальное расстояние между полками: 595 мм, максимальная нагрузка 80 кг | 3,440 E |
| Hybrid Rack | Наборные стойки, с возможностью кастомизации | от<br>3,940 E |
| Feet Of Silence | Feet of Silence 3 – 10 кг, комплект 3 шт. | 560 E |
| | Feet of Silence 10 – 20 кг, комплект 3 шт. | |
| | Feet of Silence 4 – 14 кг, комплект 4 шт. | 720 E |
| | Feet of Silence 14 – 26 кг, комплект 4 шт. | |
| | Light-springs, 3 – 10 кг, комплект 9 шт. (для 3 шт) | 35 E |
| | HD-springs, 10 – 20 кг, комплект 9 шт. (для 3 шт) | |
| | Light-springs, 4 – 14 кг, комплект 12 шт. (для 4 шт) | 40 E |
| | HD-springs, 14 – 26 кг, комплект 12 шт. (для 4 шт) | |
| Discs Of Silence | Discs of Silence 15-35 кг, Black (Silver), комплект 3 шт. | 340 E |
| | Discs of Silence 20-45 кг, Black (Silver), комплект 4 шт. | 420 E |
| | Springs, 9 шт. (для 3 шт. Нагрузка 70 кг) | 35 E |
| | Springs, 12 шт. (для 4 шт. Нагрузка 90 кг) | 40 E |
| Floor Protectors | Защитные накладлки для шипов, 4/6 шт. | 100 E<br>155 E |

Ссылка на полный прайс

Производитель может изменять цену без дополнительного уведомления. Уточняйте актуальную цену.

STORM|AUDIO

# МОДУЛЬНЫЙ A/V IMMERSIVE SOUND ПРЕД/ПРОЦЕССОР - ISP ELITE MK3

## Основные характеристики

- Модульная архитектура с возможностью расширения
- ОС на базе обновляемого софта

- Включает:
  - Декодирование до 24 дискретных каналов (Auro 3D, Dolby Atmos, DTS:X Pro, IMAX Enhanced)
  - Лицензию Dirac Live Full Bandwidth Room Correction + Multi-Subwoofer Bass Control + Active Room Treatment
  - Расширение окружения StormXT
  - Плавную настройку баса Expert Bass Management
  - Мультизонное управление с помощью Dirac Live

- Что в коробке:
  - Рековые крепежи
  - Пульт Д/У
  - Силовой кабель

| | | Цена |
|---|---|---|
| ISP Elite 16 Analog MK3 | 16 аналоговых выходных каналов (XLR) | € 16,445 |
| ISP Elite 24 Analog MK3 | 24 аналоговых выходных канала (XLR) | € 19,195 |
| ISP Elite 32 Analog MK3 | 32 аналоговых выходных канала (XLR) | € 20,845 |
| ISP Elite 32 Digital AES MK3 | 32 AES/EBU выходных канала (RJ45)<br>16 аналоговых выходных каналов (XLR)<br>*Необходим кабель с RJ45 на XLR* | € 19,745 |
| ISP Elite 32 Digital AoIP MK3 | 32 канала AES67 вход/выход (RJ45)<br>16 аналоговых выходных каналов (XLR) | € 20,295 |

## Опциональные расширения для ISP ELITE MK1, MK2, MK3

| | | Цена |
|---|---|---|
| Апгрейд выхода | + 8 аналоговых выходов XLR | € 2,695 |
| | + 16 аналоговых выходов XLR | € 4,345 |
| | + 32 цифровых выхода AES | € 3,245 |
| Апгрейд входа | + 16 цифровых входа AES | € 2,145 |
| Апгрейд вход/выход | + 32 цифровых входа/выхода AoIP AES67 | € 3,795 |
| Апгрейд декодера | MK1 до MK1.5 - 24 канальный декодер | € 3,795 |

Производитель может изменять цену без дополнительного уведомления. Уточняйте актуальную цену.

# A/V IMMERSIVE SOUND ПРЕД/ПРОЦЕССОР - ISP CORE 16

## Основные характеристики

- Компактный дизайн
- ОС на базе обновляемого софта

- Включает:
  - Декодирование до 16 дискретных каналов (Auro 3D, Dolby Atmos, DTS:X Pro, IMAX Enhanced)
  - Лицензию Dirac Live: Full Bandwidth Room Correction + Multi-Subwoofer Bass Control + Active Room Treatment
  - Мультизонное управление с помощью Dirac Live
  - Дополнительный опциональный софт

- Что в коробке:
  - Рековые крепежи
  - Пульт Д/У
  - Силовой кабель

| | | Цена |
|---|---|---|
| ISP Core 16 | 16 аналоговых выходных каналов (XLR) | € 13,145 |
| Опциональный софт | Включает: StormAudio Expert Bass Routing + StormXT + HDMI | € 760 |

# ЦИФРОВОЙ A/V IMMERSIVE SOUND ПРЕД/ПРОЦЕССОР - ISP EVO

## Основные характеристики

- Компактный дизайн
- ОС на базе обновляемого софта

- Включает:
  - Декодирование до 24 дискретных каналов (Auro 3D, Dolby Atmos, DTS:X Pro, IMAX Enhanced)
  - Лицензию Dirac Live: Full Bandwidth Room Correction + Multi-Subwoofer Bass Control + Active Room Treatment
  - Расширение окружения StormXT
  - Плавную настройку баса с помощью Expert Bass Management
  - Мультизонное управление с помощью Dirac Live

- Что в коробке:
  - Рековые крепежи
  - Пульт Д/У
  - Силовой кабель

| | | Цена |
|---|---|---|
| ISP Evo 20 AES/EBU | 20 выходных каналов AES/EBU (RJ45)<br>*Необходим кабель с RJ45 на XLR* | € 15,345 |
| ISP Evo 32 AES/EBU | 32 выходных канала AES/EBU (RJ45)<br>*Необходим кабель с RJ45 на XLR* | € 16,995 |
| Evo AES Input upgrade | + 16 DIGITAL AES IN | € 2,145 |
| ISP Evo 20 AoIP | 20 каналов вход/выход AES67 (RJ45) | € 16,445 |
| ISP Evo 32 AoIP | 32 канала вход/выход AES67 (RJ45) | € 17,545 |

Производитель может изменять цену без дополнительного уведомления. Уточняйте актуальную цену.

# A/V IMMERSIVE SOUND РЕСИВЕР - ISR FUSION 20

## Основные характеристики

- Интегральный усилитель-процессор
- ОС на базе обновляемого софта

- Велючает:
  - Декодирование до 20 дискретных каналов (Auro 3D, Dolby Atmos, DTS:X Pro, IMAX Enhanced)
  - Лицензию Dirac Live: Full Bandwidth Room Correction + Multi-Subwoofer Bass Control + Active Room Treatment
  - Расширение окружения StormXT
  - Плавную настройку баса с помощью Expert Bass Management
  - Мультизонное управление с помощью Dirac Live

- Что в коробке:
  - Рековые крепежи
  - Пульт Д/У
  - Силовой кабель

| | | Цена |
|---|---|---|
| ISR Fusion 20 | 16 или 13 усилительных канала<br><br>- 16x 150Вт / 8 Ом<br>- Мостовое включение: 3x 500Вт / 8 Ом + 10x 150Вт / 8 Ом<br><br>4 аналоговых выхода (XLR) | € 19,745 |

# УСИЛИТЕЛИ МОЩНОСТИ MULTI-CHANNEL

## Основные характеристики

- Усилитель Класс D разработан совместно с Pascal Audio
- Аналоговый XLR вход
- Дистанционный мониторинг через процессор
- Рековые крепежи

| | | Цена |
|---|---|---|
| PA 8 Ultra | 8 канальный ультра усилитель мощности<br>- 8 x 200 Вт / 8 Ом<br>- 8 x 400 Вт / 4 Ом<br><br>Мостовой режим – на пару: - 4 x 800 Вт / 4-8 Ом | € 9,845 |
| PA 16 | 16 канальный ультра усилитель мощности<br>16 x 200 Вт / 4-8 Ом<br>*Для мостового включения необходим 1 x XLR F на 2 x XLR M. StormAudio рекомендует включат в мост только 8 выходов для 4 BTL выходов.* | € 11,945 |

## АКСЕССУАРЫ

| | | Цена |
|---|---|---|
| Пульт Д/У | Доступ ко всем функциям<br>*Для ISP MK1 необходим кабель пульта Д/У* | € 45 |
| Транспортировочный кейс | Кастомный кейс для продуктов StormAudio<br>*- ISP Elite / ISR Fusion*<br>*- PA / ISP Core / ISP Evo* | € 770 |

## КАБЕЛИ

| | | Цена |
|---|---|---|
| Кабель пульта Д/У | Кабель пульта Д/У 15.2м с 3.5mm Jack | € 45 |
| Кабель RJ45 на 4XLR AES/EBU | Кабель переходинк с RJ45 на 4 x XLR стерео AES/EBU 3м, для всех процессоров с AES/EBU опцией. | € 130 |
| Кабель с XLR F на 2XLR M | С XLR F на 2XLR M для мостового включения PA 16 BTL | € 45 |

## АПГРЕЙДЫ HDMI

| | Цена |
|---|---|
| HDMI 7 + 2 eARC | € 825 |
| HDMI 7 + 2 - 2.1 | € 1,045 |

## КАЛИБРОВКА

| | | Цена |
|---|---|---|
| Калибровочный набор | *Включает: Полетный кейс + Калибровочный микрофон*<br>*+ Стойка микрофона + USB кабель*<br>*+ USB/CAT5 кабель и переходник* | € 1,090 |
| Мини набор | *Включает : Калибровочный микрофон + стойка + USB/CAT5 кабель и переходник* | € 320 |
| Калибровочный софт | Pro Remote Assisted Calibration (PRAC)<br>*Включает сервис по калибровке и настройке - продолжительность до 4 часов* | € 1,090 |

Производитель может изменять цену без дополнительного уведомления. Уточняйте актуальную цену.

STORM|AUDIO

www.shunyata.com

| Модель | Описание | Цена |
|---|---|---|
| Venom V6/EU7 | Распределитель питания, сила тока 20A, входящая розетка C-19, антивибрационная конструкция | 3.705 $ |
| Gemini Model-4<br>Gemini Model-7 | Распределитель питания, сила тока 16A, шумоподавление | 3.835 $<br>4.550 $ |
| Eiger-X | Распределитель питания, сила тока 20A, шумоподавление | 8.450 $ |
| Typhon T2<br>Typhon T30 | Распределитель питания, множитель напряжения, сила тока 16A | 8.450 $<br>9.750 $ |
| Delta-X | Фильтр питания, сила тока 16A, защита от импульсных напряжений, подавление шумов NIC v2, QR/BB, Gemini, CCI, разьёмы Shuko | 6.500 $ |
| Everes-X | Распределитель питания, сила тока 30A, розетки C-19, антивибрационная конструкция, гидравлический разрыватель цепи, заземление, CMODE шумо-фильтр | 19.500 $ |
| | Силовые кабели | |
| Venom HC v2 C15 / C19 | Длина 1,5 м., медный проводник | 520 $ / 650 $ |
| Gamma C15 NR или XC | Длина 1,75 м., медный проводник, шумподавление | 845 $ |
| Theta C15 NR или XC | Длина 1,75 м., медный проводник, шумподавление | 1.300 $ |
| Alpha-X C15 NR или XC | Длина 1,75 м., кабель VTX-Ag 08, шумуподавление | 3.710 $ |
| Sigma-X C15 NR или XC | Длина 1,75 м., кабель VTX-Ag 06, шумуподавление | 5.200 $ |
| Sigma-X C15 QR | Длина 1,75 м., кабель VTX-Ag 08, шумуподавление | 8.450 $ |
| Omega-X C15 QR<br>Omega-X C15 XC | Длина 1,75 м., кабель VTX-Ag 08, шумуподавление | 16.250 $<br>10.400 $ |
| | Межблочные кабели | |
| Gamma RCA/Phono/XLR | Длина 1м. | 585 / 715 / 715 $ |
| Theta RCA/Phono/XLR | Длина 1м. | 1300 / 1430 / 1560 $ |
| Alpha-X RCA/Phono/ XLR | Длина 1 м., кабель Etron Coaxial | 3.640 / 3.935 / 3.900 $ |
| Sigma-X RCA/Phono/ XLR | Длина 1 м., кабель Etron Coaxial, TAP Module | 6.305 / 6.600 / 6.435 $ |
| Omega-X RCA/Phono/ XLR | Длина 1 м., кабель Etron Coaxial, TAP Module | 25.350 / 26.975 / 25.350 $ |

Производитель может изменять цену без дополнительного уведомления. Уточняйте актуальную цену.

## Акустические кабели

| | | |
|---|---|---|
| Gamma Speaker | Длина 2,5 м. VTX | 1.495 $ |
| Theta Speaker | Длина 2,5 м., кабель VTX-Ag 08 | 2.925 $ |
| Alpha-X Speaker | Длина 2,5 м., кабель VTX-Ag 06 | 7.800 $ |
| Sigma-X Speaker | Длина 2,5 м., кабель VTX-Ag 04 | 16.250 $ |
| Omega-X Speaker | Длина 2,5 м., кабель VTX-Ag 04 | 50.700 $ |

## Цифровые кабели

| | | |
|---|---|---|
| Gamma AES/EBU | Длина 1 м. | 455 $ |
| Gamma S/PDIF | Длина 1 м. | 390 $ |
| Gamma Ethernet | Длина 1 м. | 555 $ |
| Theta AES/EBU | Длина 1 м., кабель PMZ twin-axial | 780 $ |
| Theta S/PDIF | Длина 1 м., кабель PMZ coaxial | 715 $ |
| Theta Ethernet | Длина 1,5 м., кабель PMZ cat-6a | 650 $ |
| Alpha-X AES/EBU | Длина 1 м., кабель PMZ twin-axial | 2.340 $ |
| Alpha-X S/PDIF | Длина 1 м., кабель PMZ coaxial | 2.340 $ |
| Alpha-X Ethernet | Длина 1,5 м., кабель PMZ cat-6a | 3.050 $ |
| Sigma-X AES/EBU | Длина 1 м., кабель PMZ twin-axial | 3.640 $ |
| Sigma-X S/PDIF | Длина 1 м., кабель PMZ coaxial | 3.640 $ |
| Sigma-X Ethernet | Длина 1,5 м., кабель PMZ cat-6a | 3.640 $ |
| Omega-X AES/EBU | Длина 1 м., кабель PMZ twin-axial | 4.940 $ |
| Omega-X S/PDIF | Длина 1 м., кабель PMZ coaxial | 4.940 $ |
| Omega-X Ethernet | Длина 1,5 м., кабель PMZ cat-6a | 4.940 $ |

Ссылка на полный прайс

Производитель может изменять цену без дополнительного уведомления. Уточняйте актуальную цену.

Thales Tonarm

www.tonarm.ch

| Модель | Описание | Цена |
|---|---|---|
| Reference | Проигрыватель виниловых дисков, ременой привод, скорость: 33/45 | $33,050 |
| Elegance | Проигрыватель виниловых дисков, ременой привод, скорость: 33/45 | $15,545 |
| Thales Statement | 9`` Тонарм, эффективная масса 18 г, встроенный 5-DIN коннектор | $23,315 |
| Thales Simplicity II | 9`` Тонарм, эффективная масса 18 г, встроенный 5-DIN коннектор | $12,646 |
| Thales Easy | 9`` Тонарм, эффективная масса 10 г, 5 осевой подшипник, встроенный 5-DIN коннектор | $6,861 |
| SME-Adapter | Адпатер для установки 9`` тонарма на базу SME | $585 |

Производитель может изменять цену без дополнительного уведомления. Уточняйте актуальную цену.

www.transrotor.de

| Модель | Описание | Цена |
|---|---|---|
| MAX<br>MAX NERO | Проигрыватель виниловых дисков, скорость: 33/45, привод ременной, вес диска 7 кг, вес проигрывателя 20 кг | 3,450 E<br>3.450 E |
| DARK STAR | Проигрыватель виниловых дисков, скорость: 33/45, привод ременной, вес проигрывателя 24 кг | 3,795 E |
| DARK STAR REFERENCE | Проигрыватель виниловых дисков, скорость: 33/45, привод ременной, вес проигрывателя 30 кг | 4,940 E |
| DARK STAR SILVER SHADOW | Проигрыватель виниловых дисков, скорость: 33/45, привод ременной, вес проигрывателя 30 кг | 4,920 E |
| ZET 1 | Проигрыватель виниловых дисков, скорость: 33/45, привод ременной, вес диска 10 кг, вес проигрывателя 24 кг, бронзовое покрытие подшипника, антивибрационная конструкция шасси | 4,485 E |
| ZET 3 | Проигрыватель виниловых дисков, скорость: 33/45, привод ременной, вес диска 12 кг, вес проигрывателя 34 кг, бронзовое покрытие подшипника, антивибрационная конструкция шасси, двойное шасси | 5,865 E |
| MASSIMO NERO TMD | Проигрыватель виниловых дисков, скорость: 33/45, привод ременной, материал шасси и диска POM, возможность установки до 4-х тонармов | 5,100 E |
| FAT BOB S TMD | Проигрыватель виниловых дисков, скорость: 33/45, привод ременной, вес диска 12 кг, вес проигрывателя 25 кг, антивибрационная конструкция шасси | 4,830 E |
| LEONARDO 40/60 TMD | Проигрыватель виниловых дисков, скорость: 33/45, привод ременной, вес диска 6 кг, вес проигрывателя 24 кг, антивибрационная конструкция шасси | 5,550 E |
| BELLINI TMD | Проигрыватель виниловых дисков, скорость: 33/45, привод ременной, вес диска 15 кг, вес проигрывателя 40 кг, антивибрационная конструкция шасси | 5,535 E |
| ALTO TMD | Проигрыватель виниловых дисков, скорость: 33/45, привод ременной, вес диска 9 кг, установка трёх тонармов, антивибрационная конструкция шасси, двойное шасси | 8,110 E |

Производитель может изменять цену без дополнительного уведомления. Уточняйте актуальную цену.

| | | |
|---|---|---|
| MASSIMO TMD | Проигрыватель виниловых дисков, скорость: 33/45, привод ременной, вес диска 15 кг, установка четырёх тонармов и дополнительно двух моторов | 5,100 E |
| RONDINO BIANCO FMD | Проигрыватель виниловых дисков, скорость: 33/45, привод ременной, вес диска 10 кг, вес проигрывателя 35 кг, антивибрационная конструкция шасси, двойное шасси | 14,430 E |
| RONDINO NERO FMD | Проигрыватель виниловых дисков, скорость: 33/45, привод ременной, вес проигрывателя 40 кг, антивибрационная конструкция шасси, двойное шасси | 15,975 E |
| ORION REFERENCE FMD | Проигрыватель виниловых дисков, скорость: 33/45, привод ременной, вес диска 10 кг, вес проигрывателя 40 кг, антивибрационная конструкция шасси | 22,770 E |
| STRATO NERO BIANCO | Проигрыватель виниловых дисков, скорость: 33/45, привод ременной, вес проигрывателя 40 кг, материал шасси алюминий и акрил, три мотора, TMD подшипник, тонарм TRA9, картридж Figaro MC | 24,600 E |
| TOURBILON FMD | Проигрыватель виниловых дисков, скорость: 33/45, привод ременной, вес диска 15 кг, вес проигрывателя 40 кг, антивибрационная конструкция шасси, двойное шасси | 45,540 E |
| ARTUS | Проигрыватель виниловых дисков, скорость: 33/45, привод ременной, вес диска 10 кг, вес проигрывателя 220 кг, антивибрационная конструкция шасси | 190,950 E |
| TRA 9 | Прямой тонарм, эффективная длина 232.8 мм, регулировка антискейтинга, VTA, эффективная масса 18 гр., вынос 17,8 мм | 6,900 E |
| MC FIGARO | Головка звукоснимателя, MC | 3,090 E |
| MM UCCELLO | Головка звукоснимателя, MM | 430 E |
| MM UCCELLO REFERENCE | Головка звукоснимателя, MM | 705 E |
| MC CANTARE | Головка звукоснимателя, MC | 860 E |
| MC MERLO | Головка звукоснимателя, MC | 1135 E |
| MC MERLO REFERENCE | Головка звукоснимателя, MC | 1900 E |
| MC TAMINO | Головка звукоснимателя, MC | 18,000 E |
| KONSTANT EINS | Блок питания, регулировка скокорсти: 33/45 | 690 E |
| KONSTANT M1 REFERENCE | Блок питания, регулировка скокорсти: 33/45 | 1,380 E |
| KONSTANT M2 REFERENCE | Блок питания, регулировка скокорсти: 33/45 | 2,035 E |
| KONSTANT M3 REFERENCE | Блок питания, регулировка скокорсти: 33/45 | 2,280 E |
| KONSTANT FMD | Блок питания, регулировка скокорсти: 33/45 | 2,830 E |
| PHONO III | Фонокорректор, MM/MC | 1,175 E |
| PHONO MC 8.2 | Фонокорректор, MM/MC | 4,790 E |

Производитель может изменять цену без дополнительного уведомления. Уточняйте актуальную цену.

Vienna acoustics

https://www.vienna-acoustics.com

| Модель | Описание | Цена |
|---|---|---|
| Liszt Reference | 3-х полосная напольная акустическая система, частотный диапазон: 28 Гц – 35 кГц, чувствительность: 91 дБ, 4 Ом, 400 Вт | 15.800 E |
| Beethoven Concert Grand Reference | 3-х полосная напольная акустическая система, частотный диапазон: 28 Гц – 23 кГц, чувствительность: 90 дБ, 4 Ом, 400 Вт | 10.600 E |
| Beethoven Concert Baby Reference | 3-х полосная напольная акустическая система, частотный диапазон: 28 Гц – 23 кГц, чувствительность: 89 дБ, 4 Ом, 300 Вт | 8.000 E |
| Haydn SE Signature | 2-х полосная полочная акустическая система, частотный диапазон: 40 Гц – 20 кГц, чувствительность: 88,5 дБ, 4 Ом, 180 Вт | 3.200 E |
| Waltz Grand | 2-х полосная настенная акустическая система, частотный диапазон: 70 Гц – 22 кГц, чувствительность: 91 дБ, 4 Ом, 180 Вт | 2.400 E |
| The KISS | 3-х полосная полочная акустическая система, частотный диапазон: 36 Гц – 20 кГц, чувствительность: 88 дБ, 4 Ом, 180 Вт | 14.800 E |

Производитель может изменять цену без дополнительного уведомления. Уточняйте актуальную цену.

WAVAC Audio Lab

https://wavac-audio.com

| Модель | Описание | Цена |
|---|---|---|
| LCR-X2 | Фонокорректор, MM/MC, соотношение сигнал/шум: 80 дБ, коэффициент гармонических искажений 0.065%, 2xRCA | $29.000 |
| PR-Z1 | Предварительный усилитель, соотношение сигнал/шум: 95 дБ, частотный диапазон: 10-80 кГц, 4xRCA, 3xXLR | $29.500 |
| PR-T1 | Предварительный усилитель, соотношение сигнал/шум: 85 дБ, частотный диапазон: 20-100 кГц, 4xRCA, 3xXLR | $42.000 |
| MD-300B | Усилитель мощности, 2x10 Вт (8 Ом), соотношение сигнал/шум: 80 дБ, частотный диапазон: 40-50 кГц, 3xRCA | $12.900 |
| MD-805MKII | Усилитель мощности, 1x60 Вт (8 Ом), соотношение сигнал/шум: 95 дБ, частотный диапазон: 20-75 кГц, 1xRCA | $68.000 |
| HE-833v2 | Усилитель мощности, 1x150 Вт (8 Ом), соотношение сигнал/шум: 90 дБ, частотный диапазон: 20-100 кГц, 1xRCA, 1xXLR | $104.000 |
| HE-833MKII | Усилитель мощности, 1x150 Вт (8 Ом), соотношение сигнал/шум: 95 дБ, частотный диапазон: 20-100 кГц, 1xRCA, 1xXLR | $190.000 |
| SH-833 | Усилитель мощности, 1x150 Вт (8 Ом), соотношение сигнал/шум: >100 дБ, частотный диапазон: 20-100 кГц, 1xRCA, 1xXLR | $480.000 |
| AC-2 | Фильтр питания, 500 VA (350 W), 4 розетки | $29.000 |
| AC-1v2 | Фильтр питания, 2 KVA (1400 W), 8 розеток | $44.000 |

Производитель может изменять цену без дополнительного уведомления. Уточняйте актуальную цену.